НАРОДНЫЕ ПЕСНИ

ДЛЯ БАЯНА

СОВЕТСКИЙ КОМПОЗИТОР · МОСКВА · 1957

НАРОДНЫЕ ПЕСНИ

ДЛЯ БАЯНА

в обработке
советских композиторов

Составитель А. ОНЕГИН

Советский композитор
Москва 1957

1. ПЕСНИ НАРОДОВ С.С.С.Р.

ОЙ, УТУШКА ЛУГОВАЯ

Русская народная песня

Умеренно

Обработка А. ШАЛАЕВА

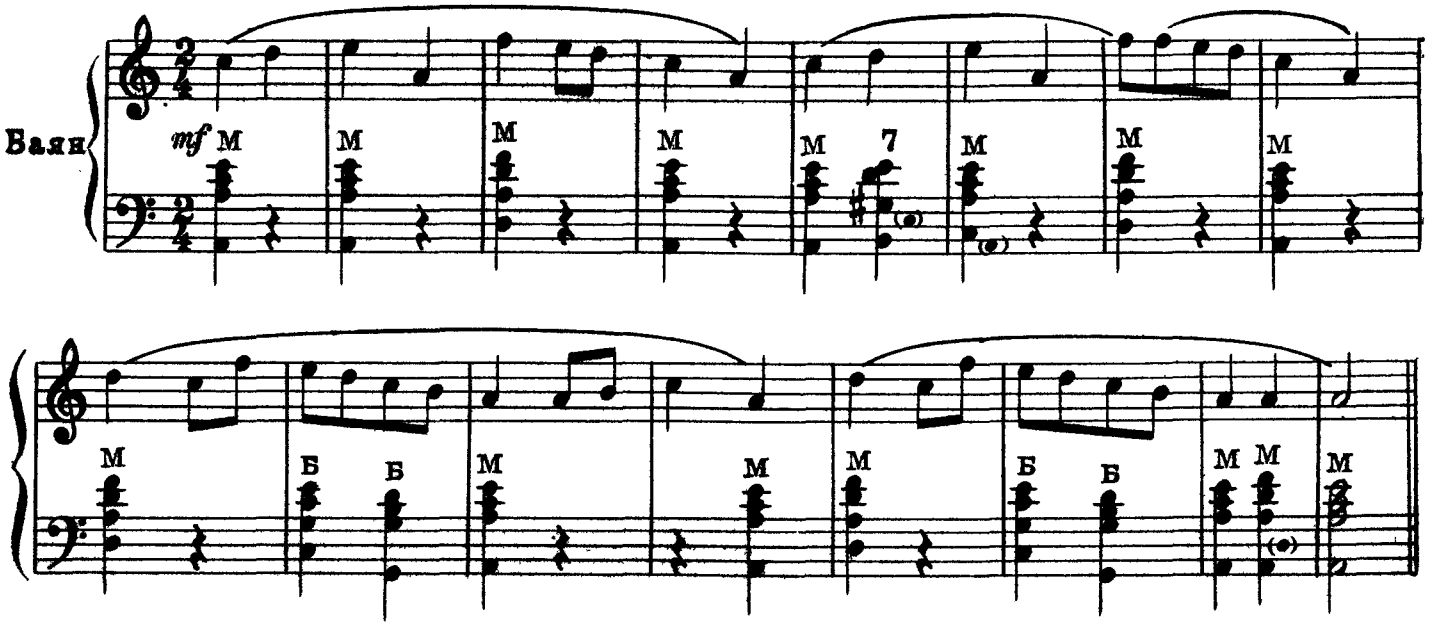

I вариация

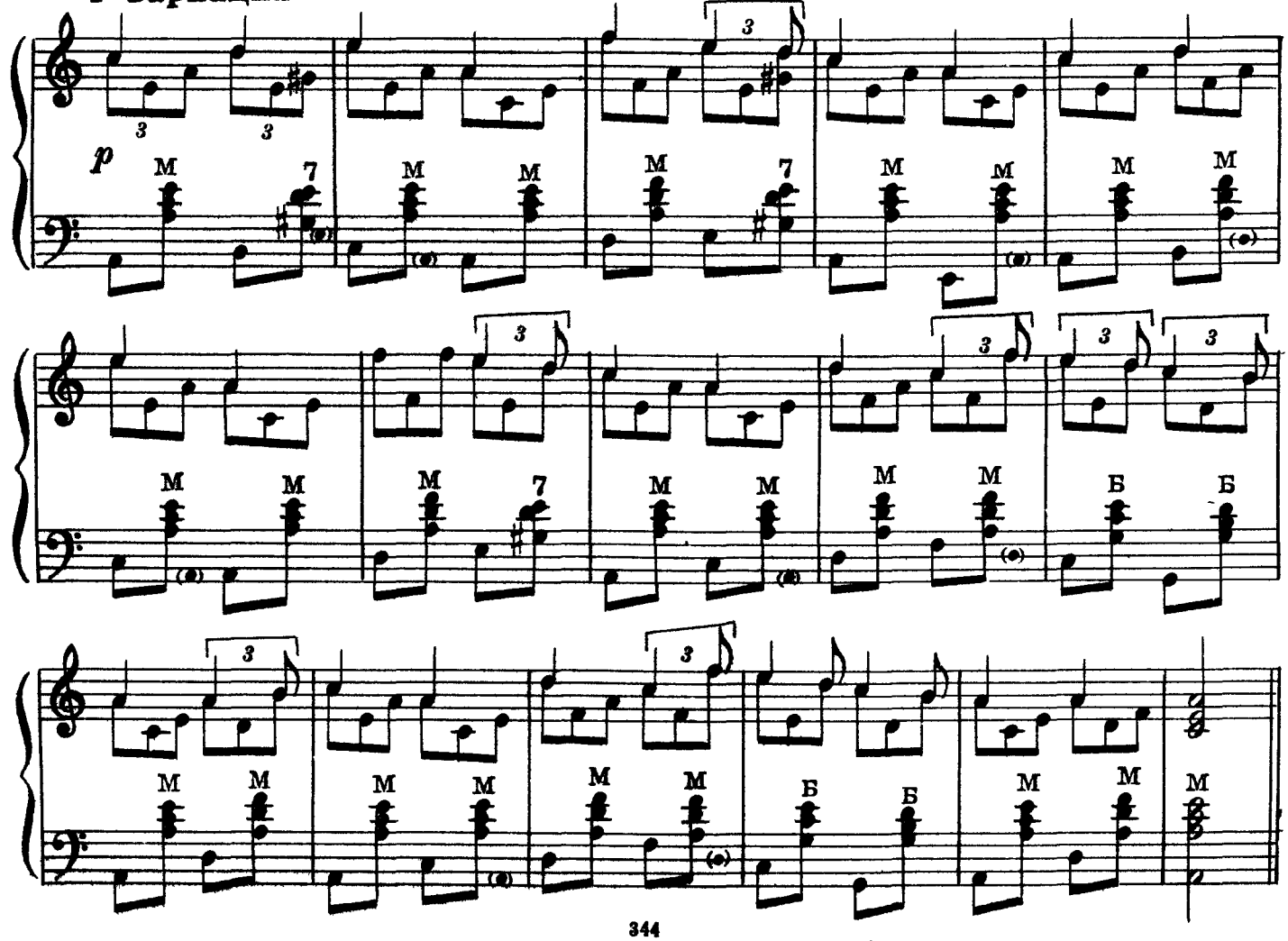

Ноты: Ale07.ru

4 **II вариация**

медленнее, шире

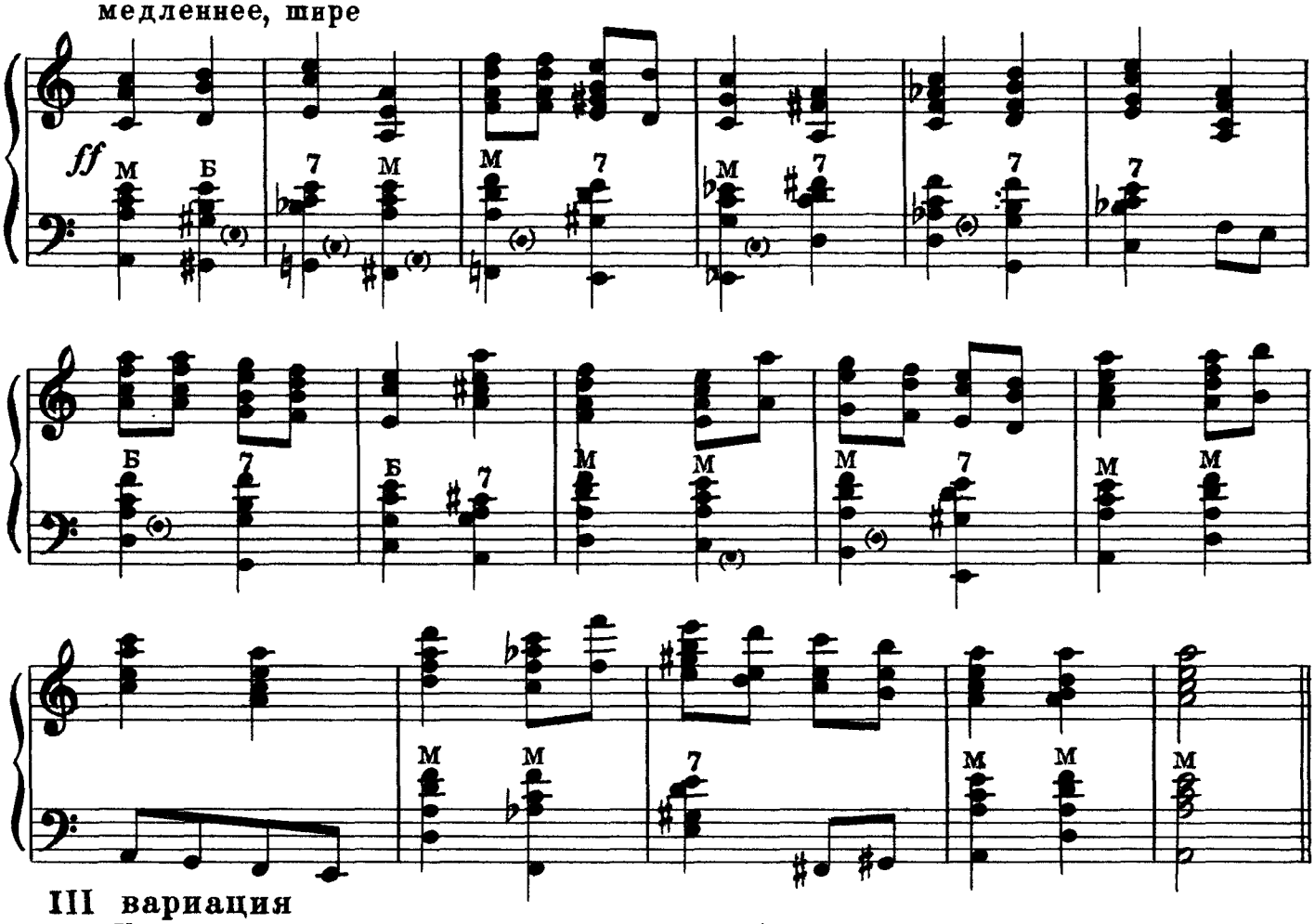

III вариация

Умеренно

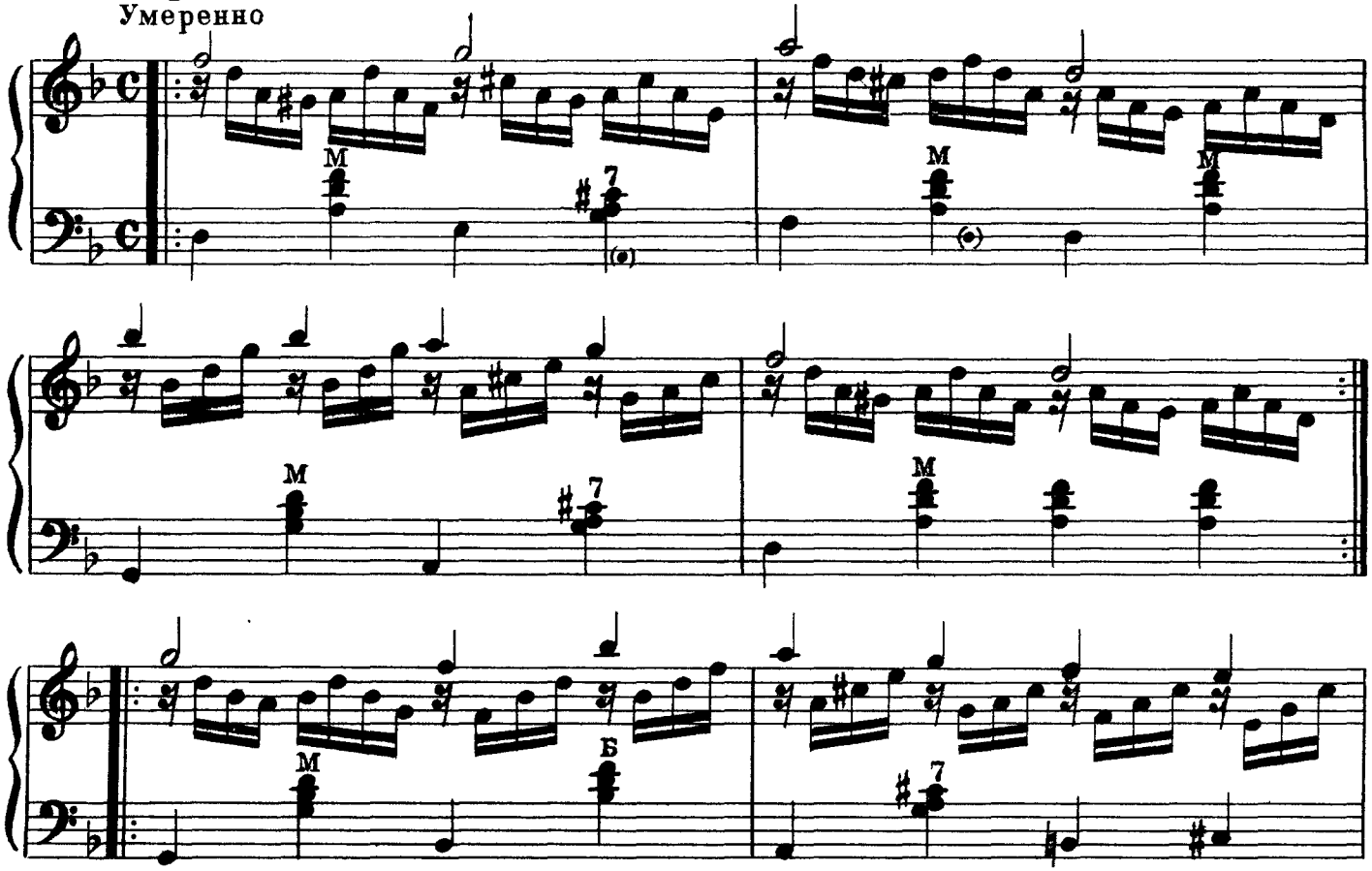

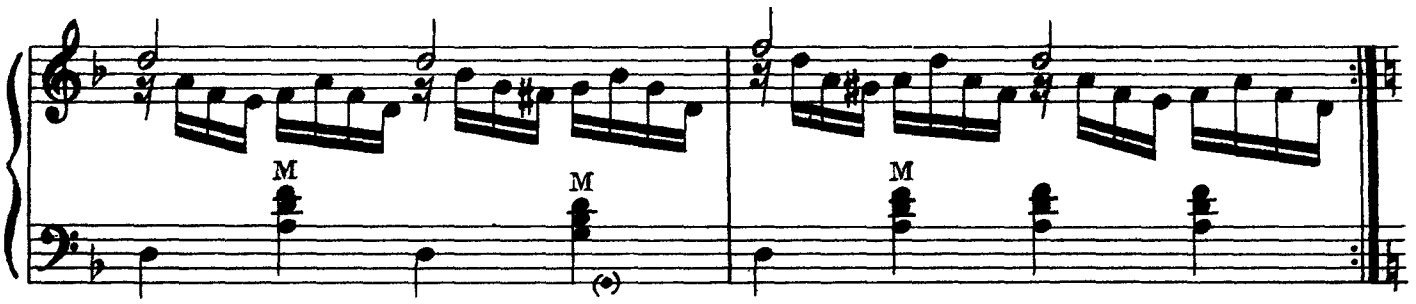

IV вариация

Энергично

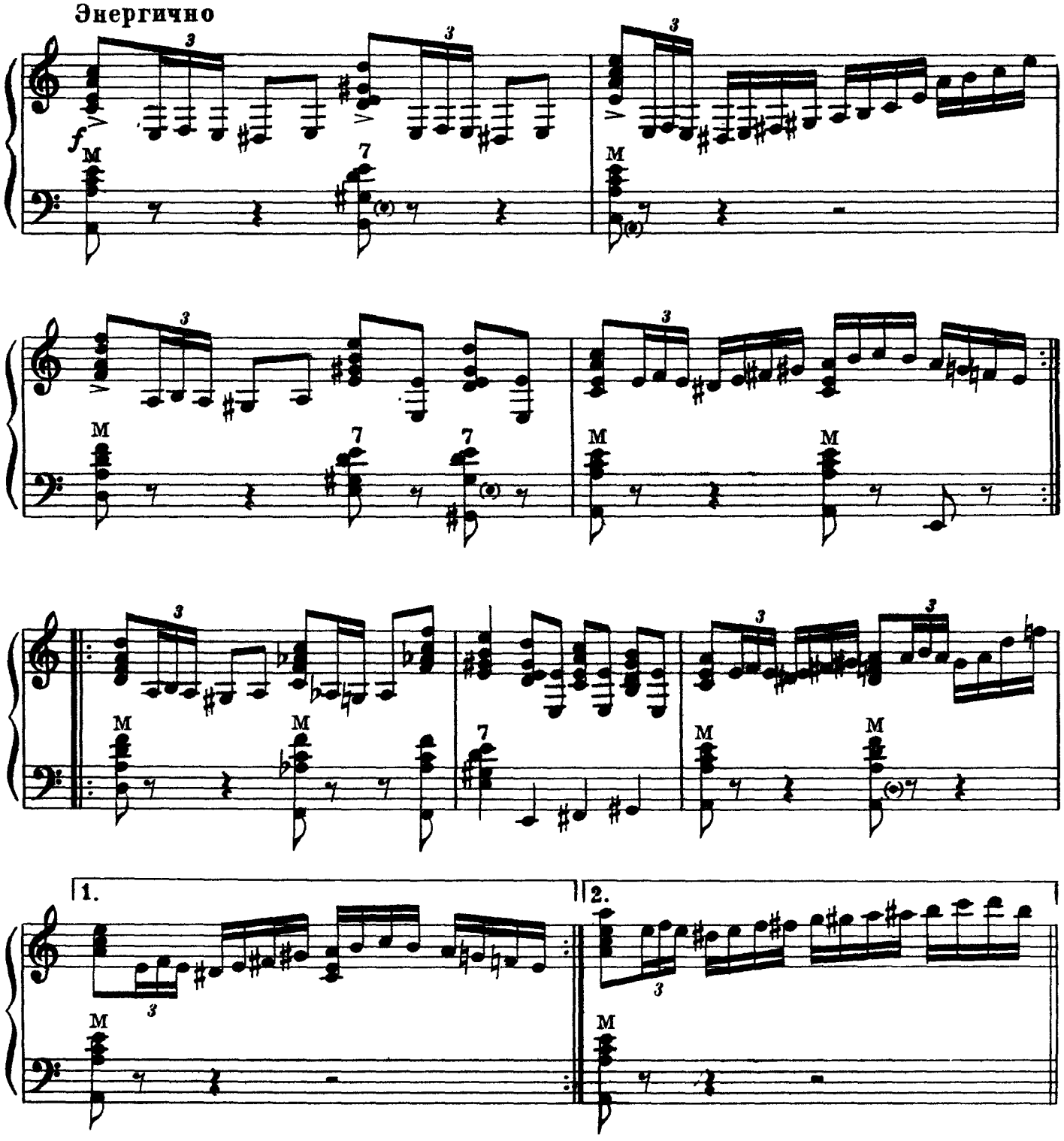

V вариация

Быстро

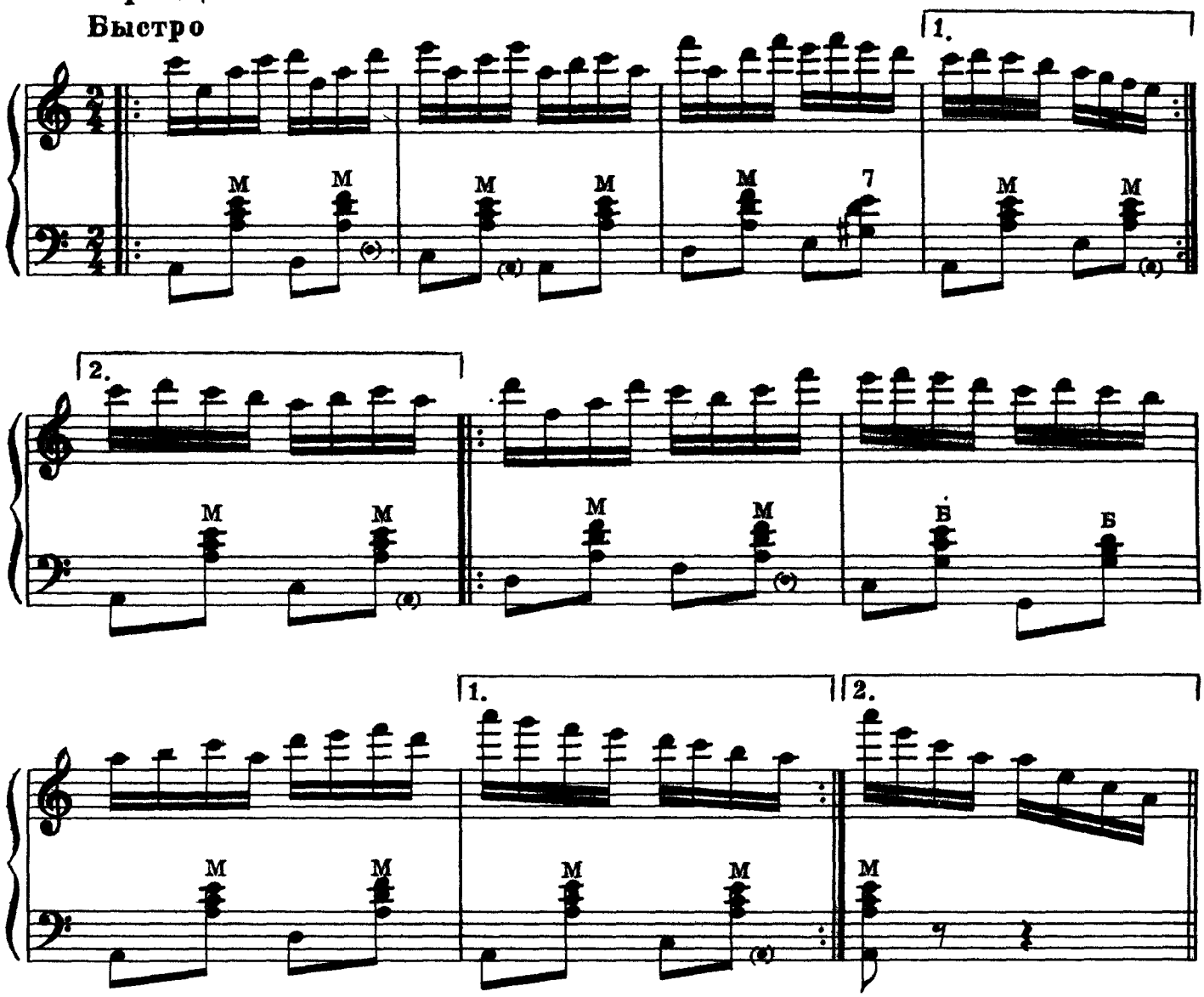

VI вариация

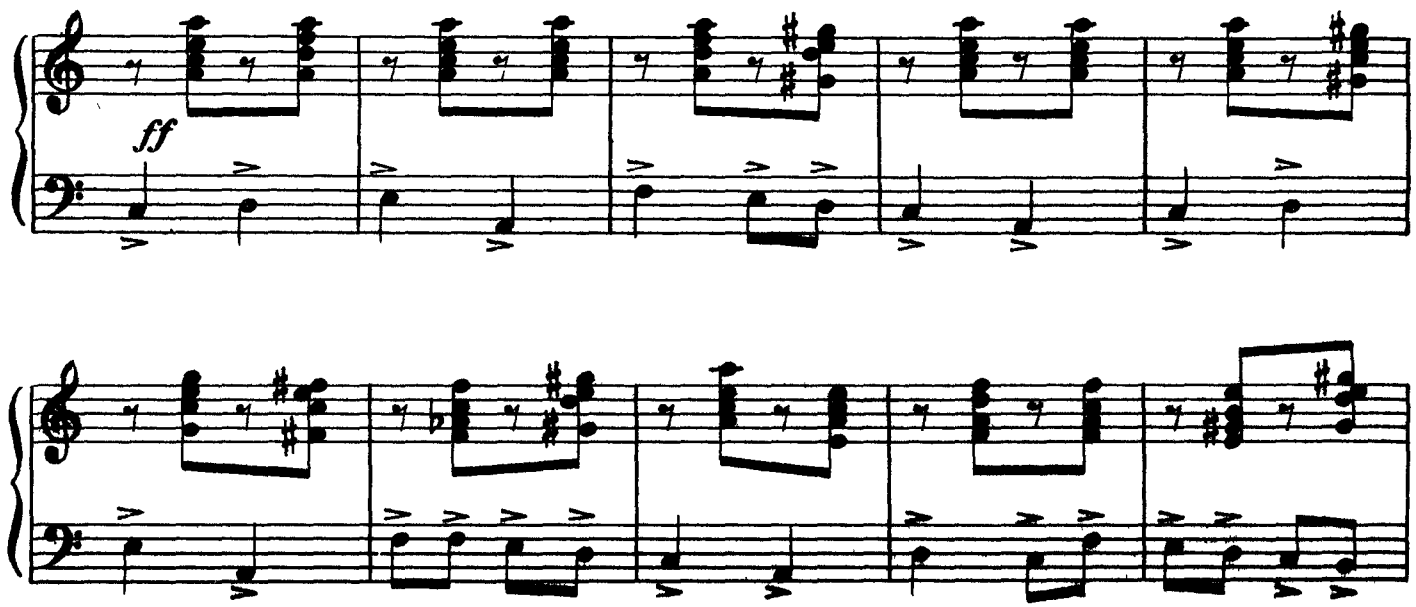

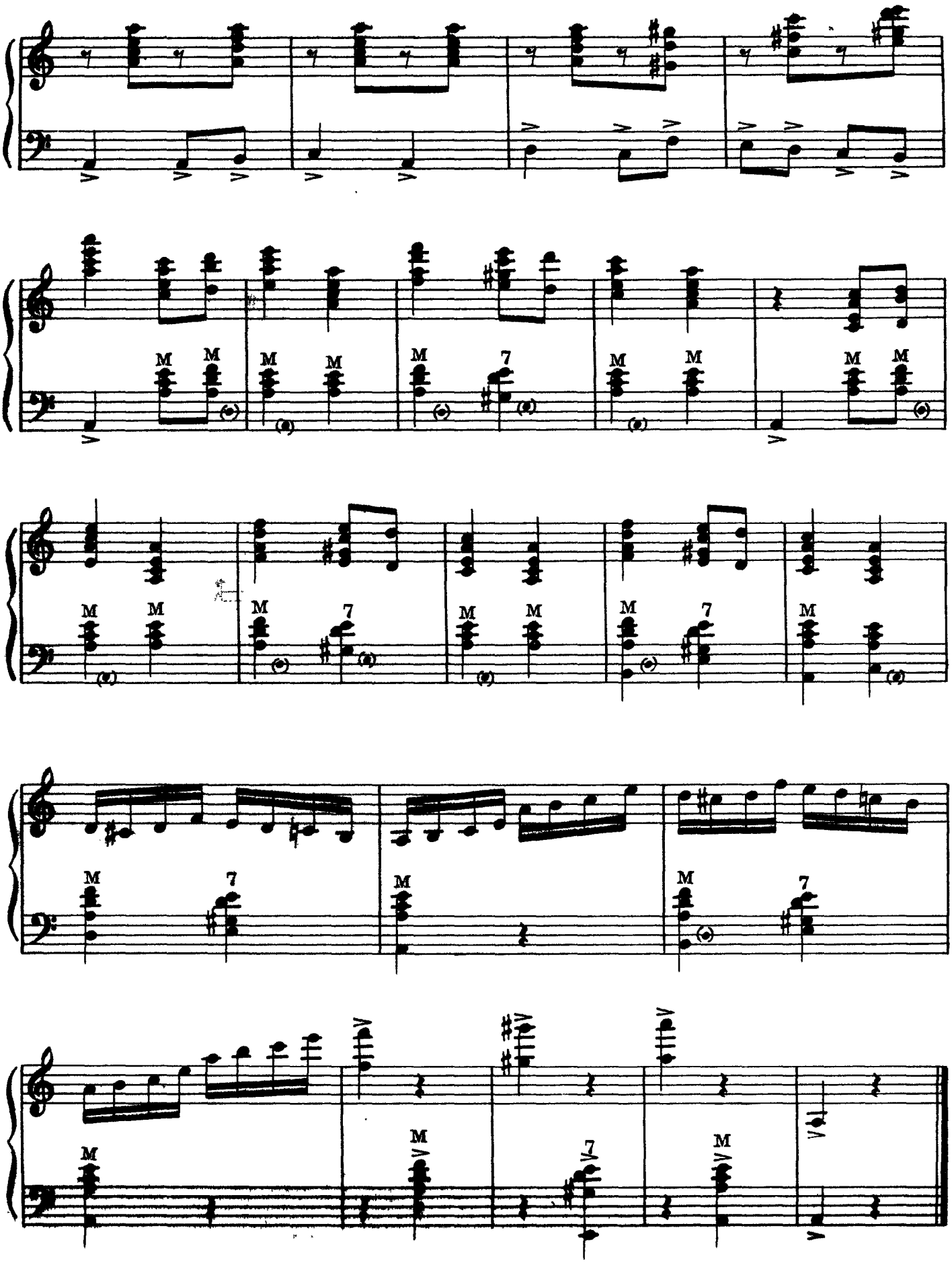

САРАТОВСКИЕ ПЕРЕБОРЫ

Обработка Б. СМИРНОВА

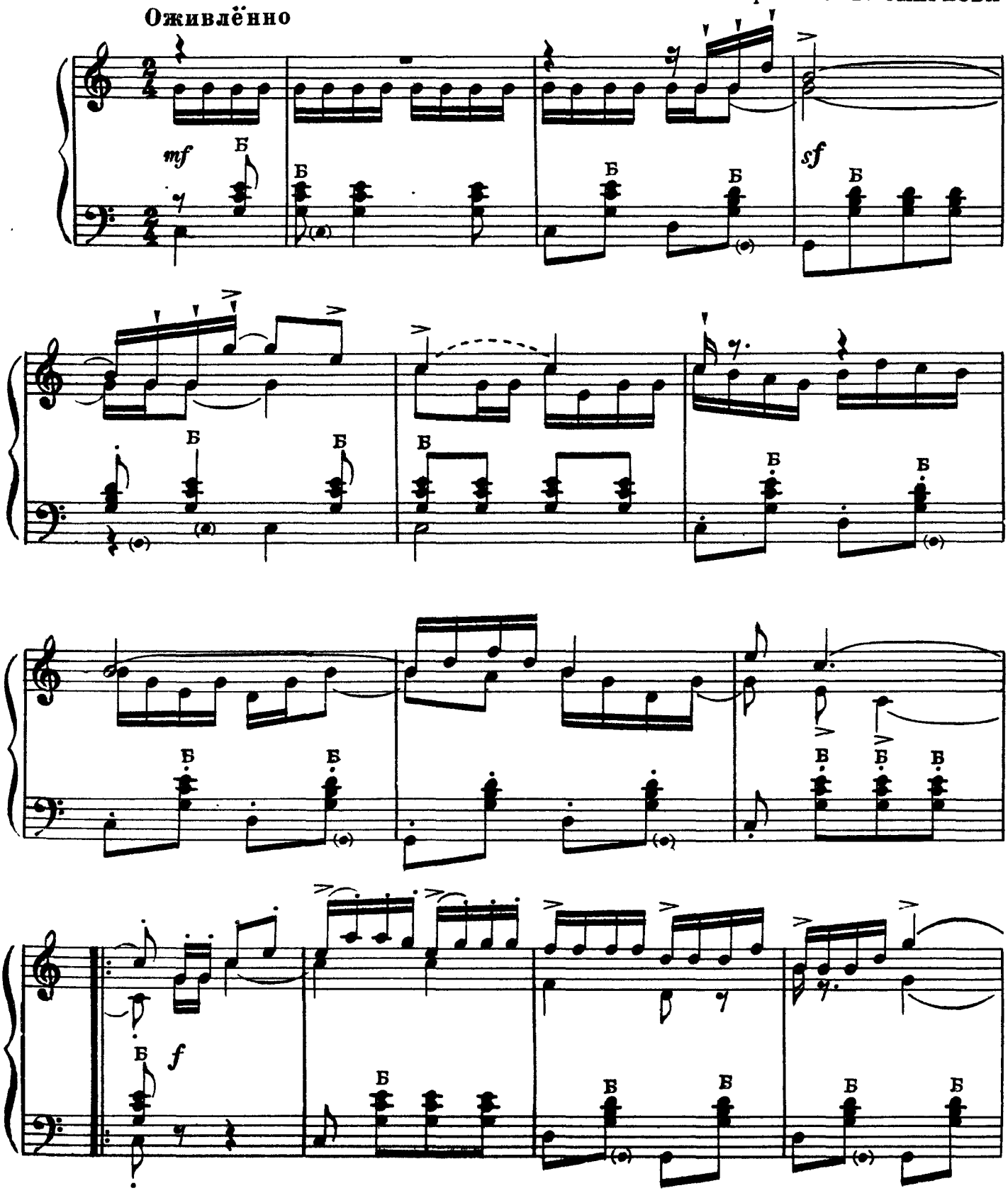

Ноты: Ale07.ru

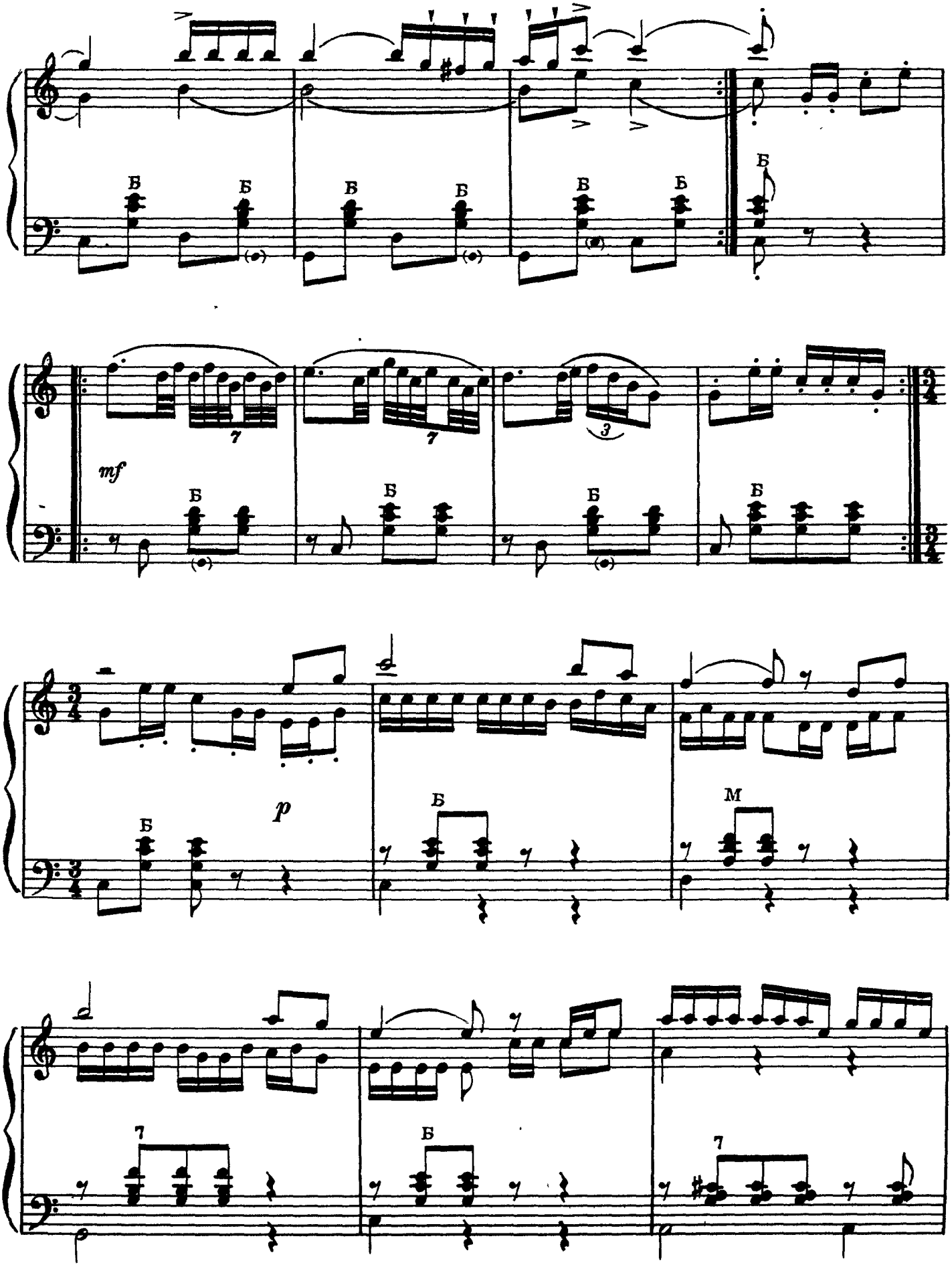
Б
mf
p
М

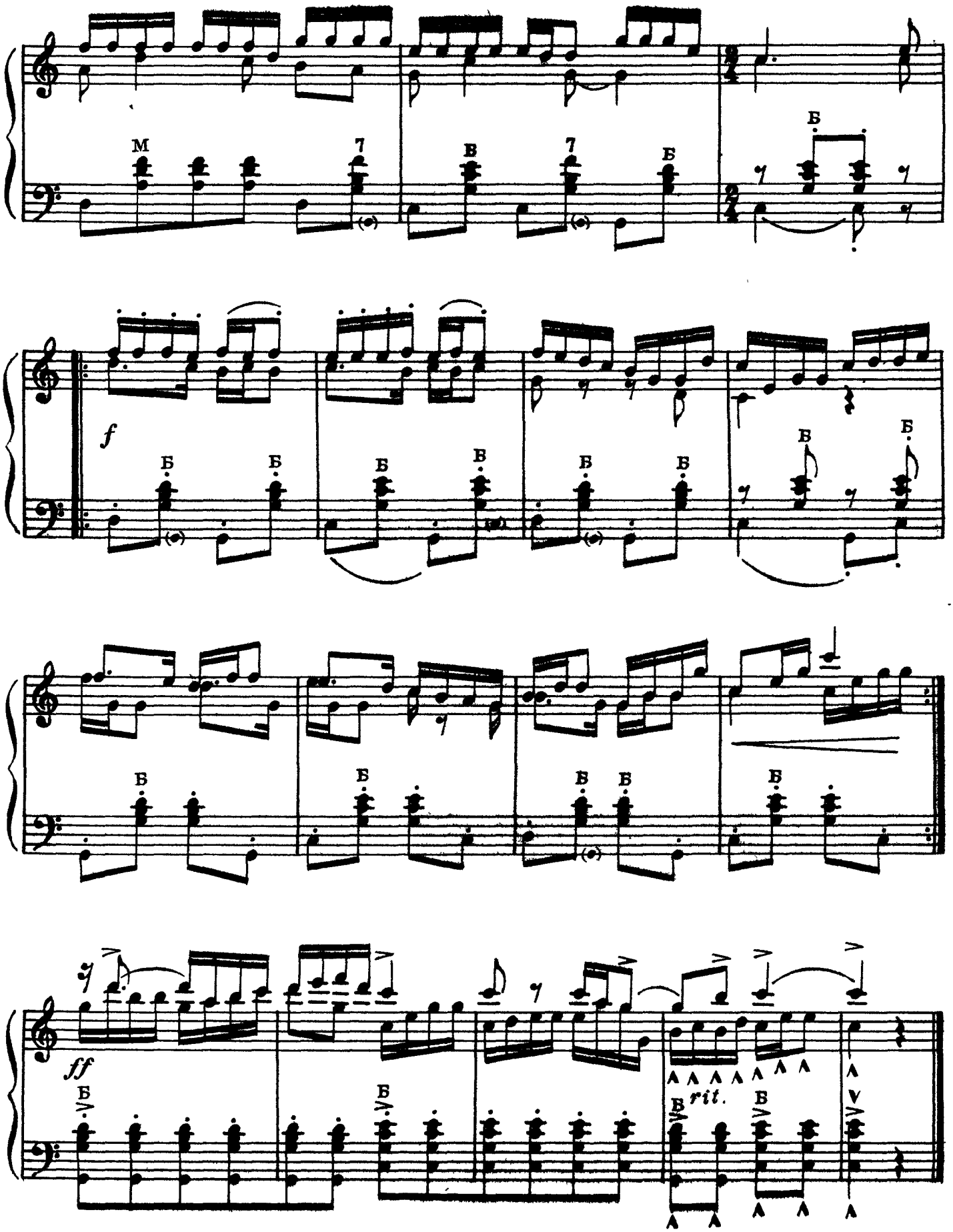
M
7
В
7
Б
Б
f
Б
Б
Б
В
В
Б
Б
Б
В
Б
Б
Б
Б
ff
Б
Б
В
rit.
Б

НОЧКА МОЯ, НОЧКА

Русская народная песня

Обработка Н. РЕЧМЕНСКОГО

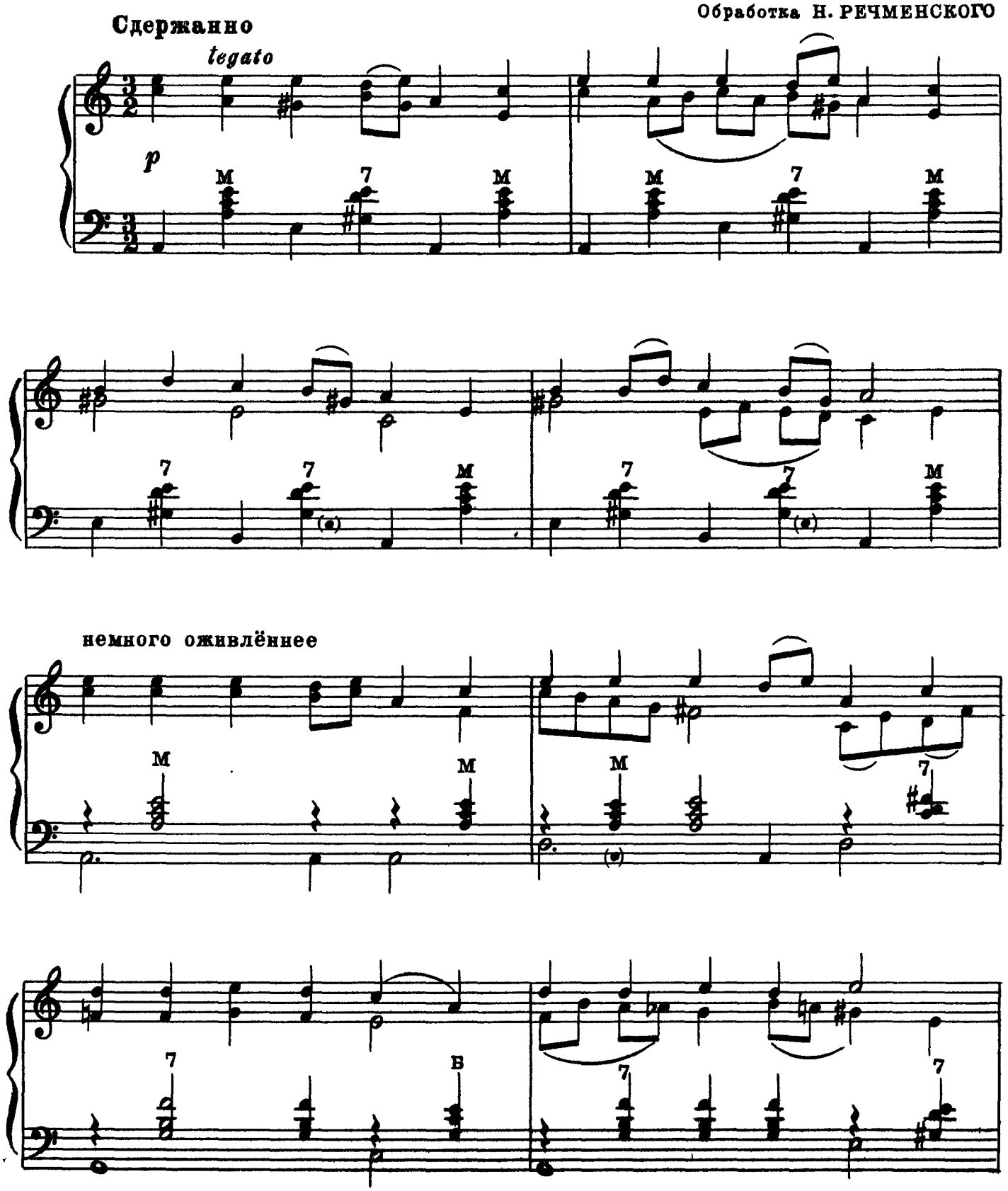

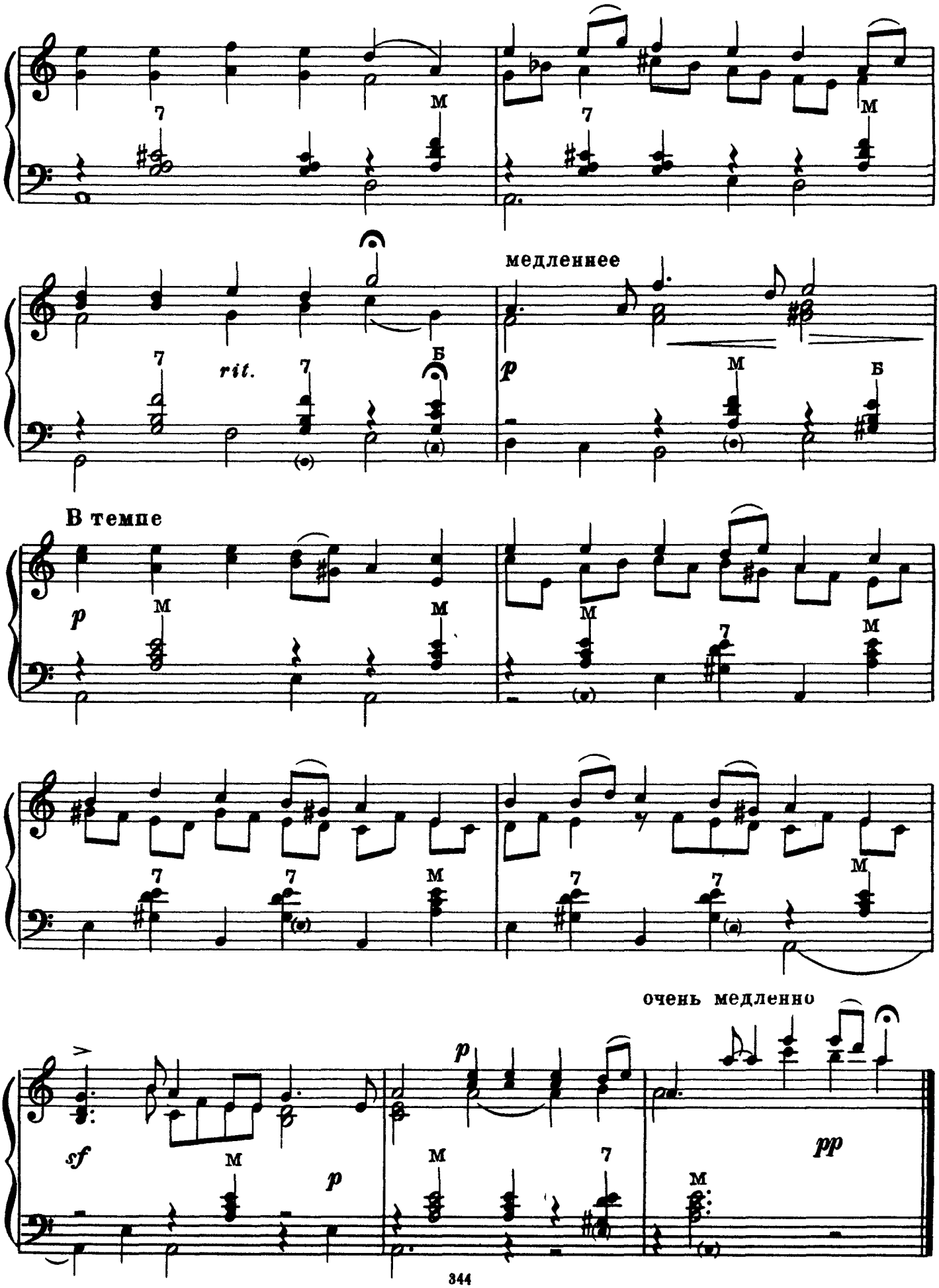
7
М
7
М
rit.
7
Б
медленнее
p
М
Б
В темпе
p
М
М
М
7
М
7
7
М
7
7
М
очень медленно
sf
М
p
p
М
7
pp
М

ТЫ РЕКА ЛЬ МОЯ, РЕЧЕНЬКА

Русская народная песня
(свадебная)

Широко

Обработка Н. ЧАЙКИНА

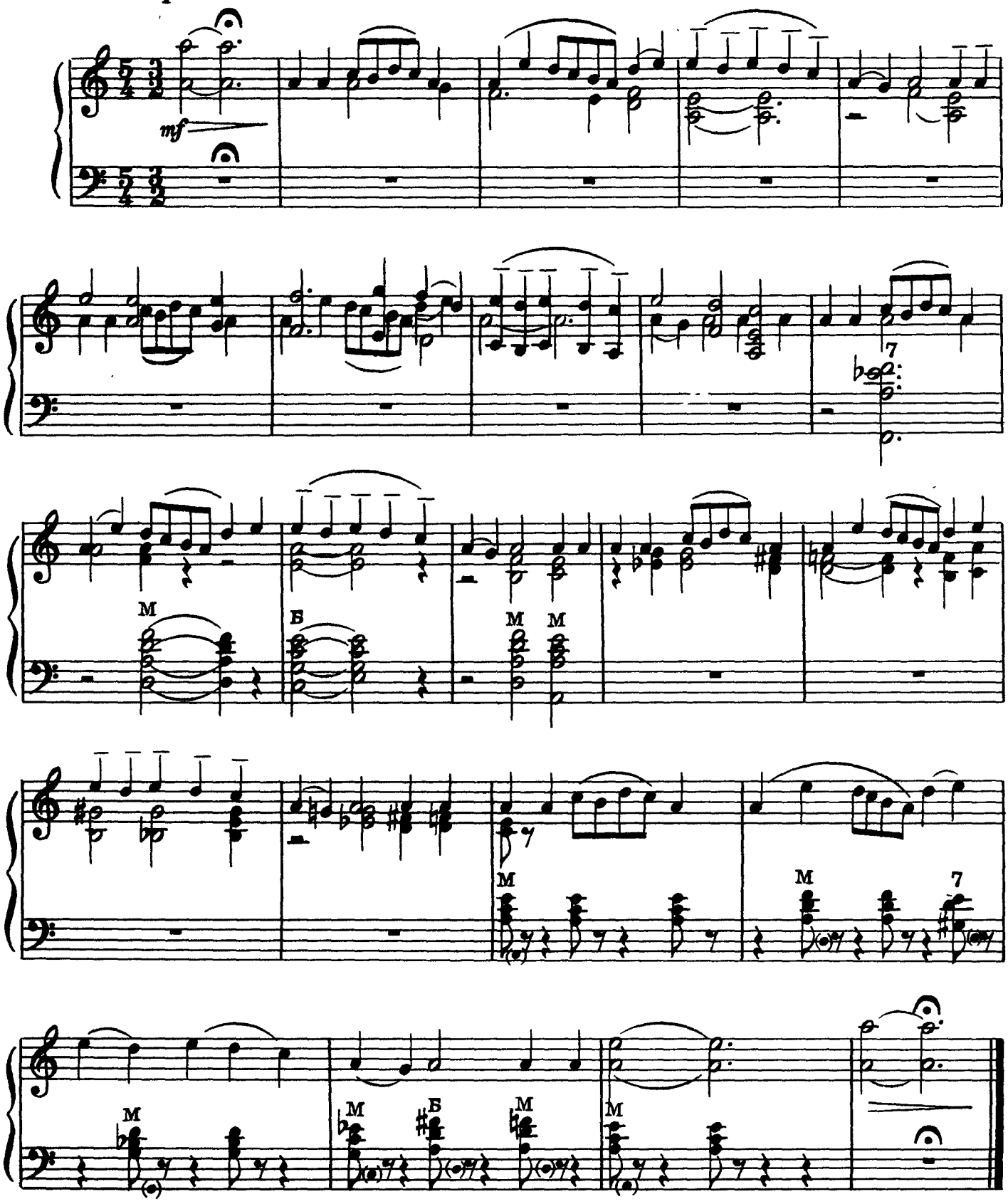

ВО ПОЛЕ БЕРЕЗА СТОЯЛА

Обработка А. СУРКОВА

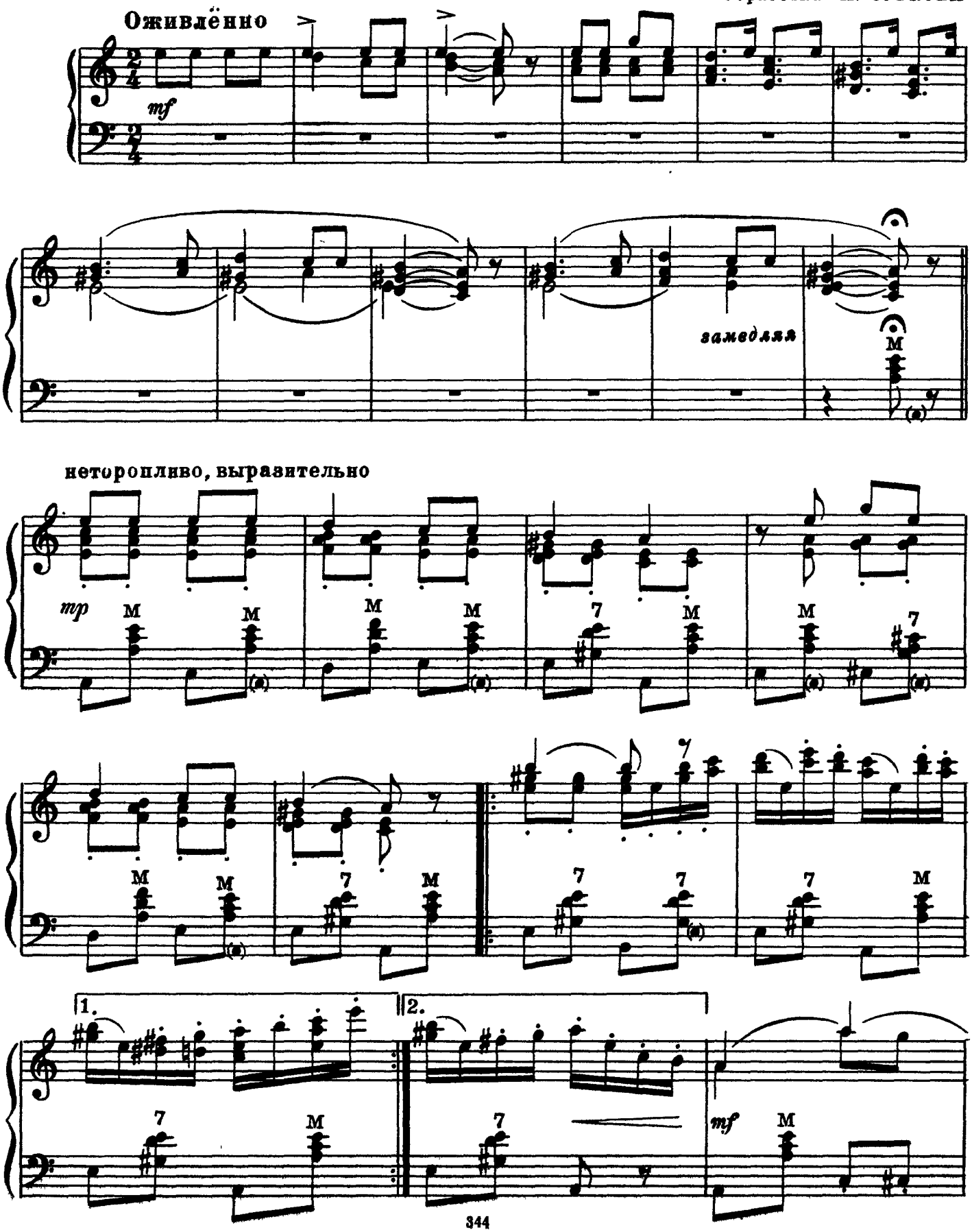

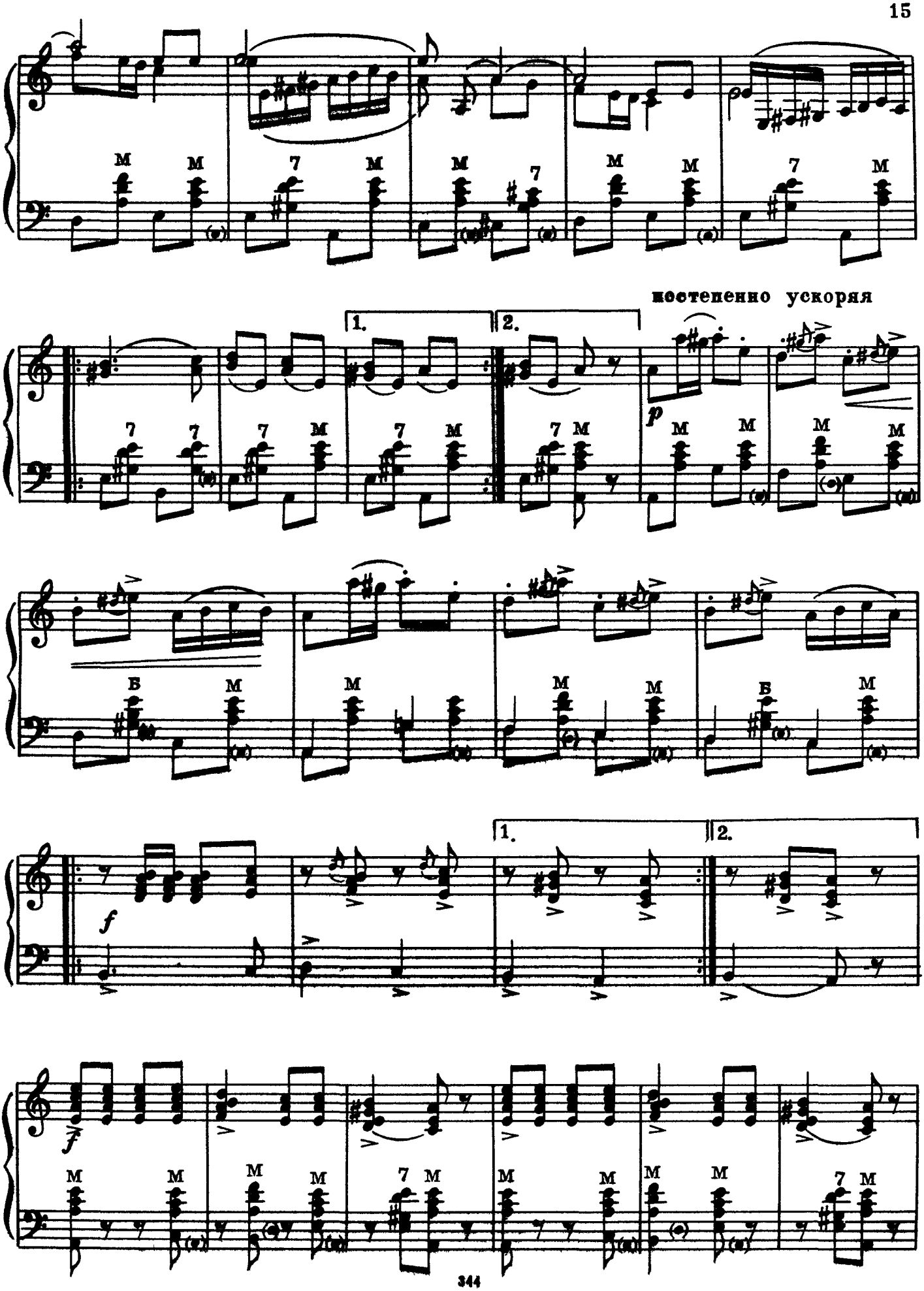
постепенно ускоряя
1.
2.
p
f
ff

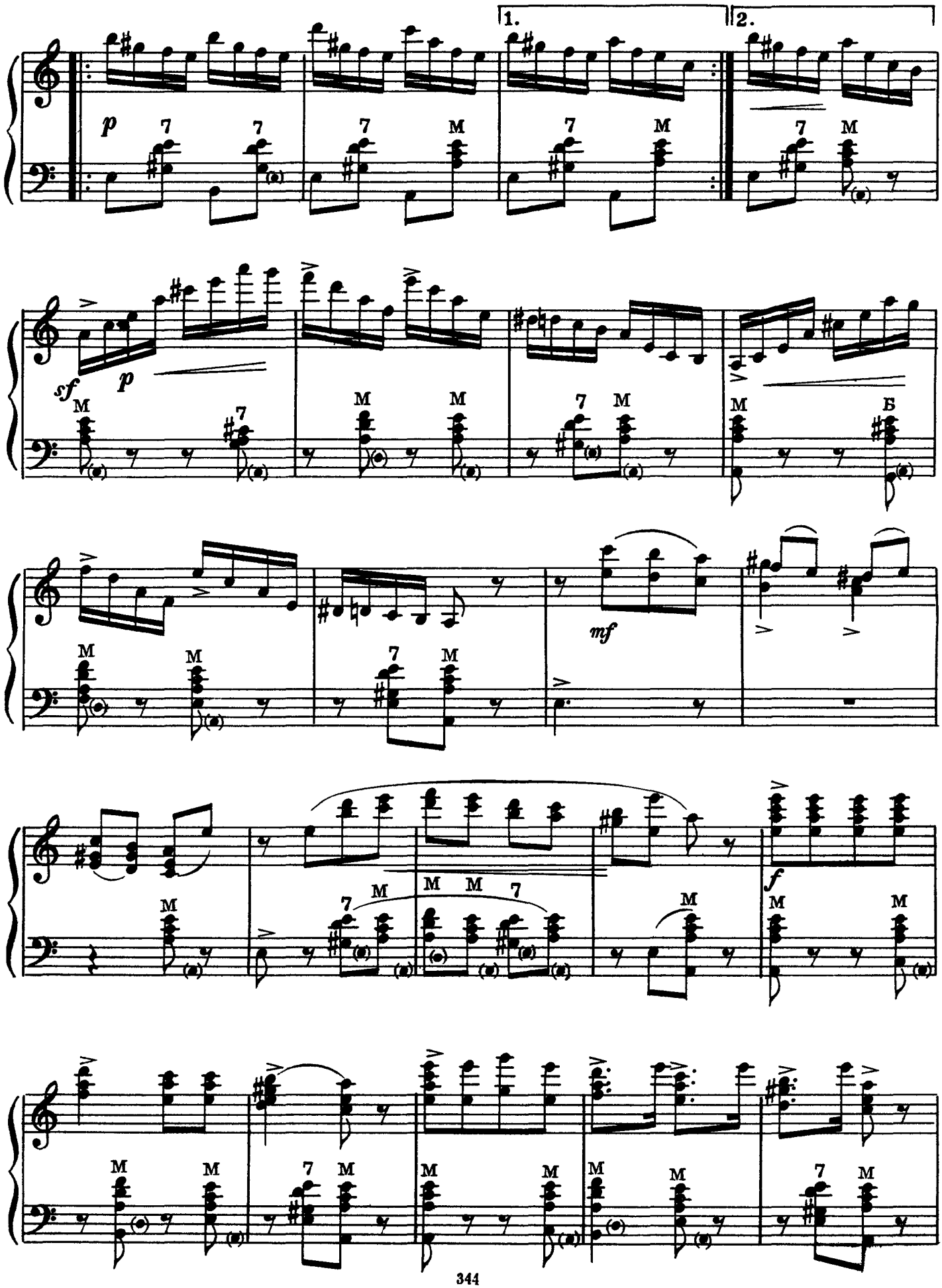
1.
2.
p
sf
p
mf
f

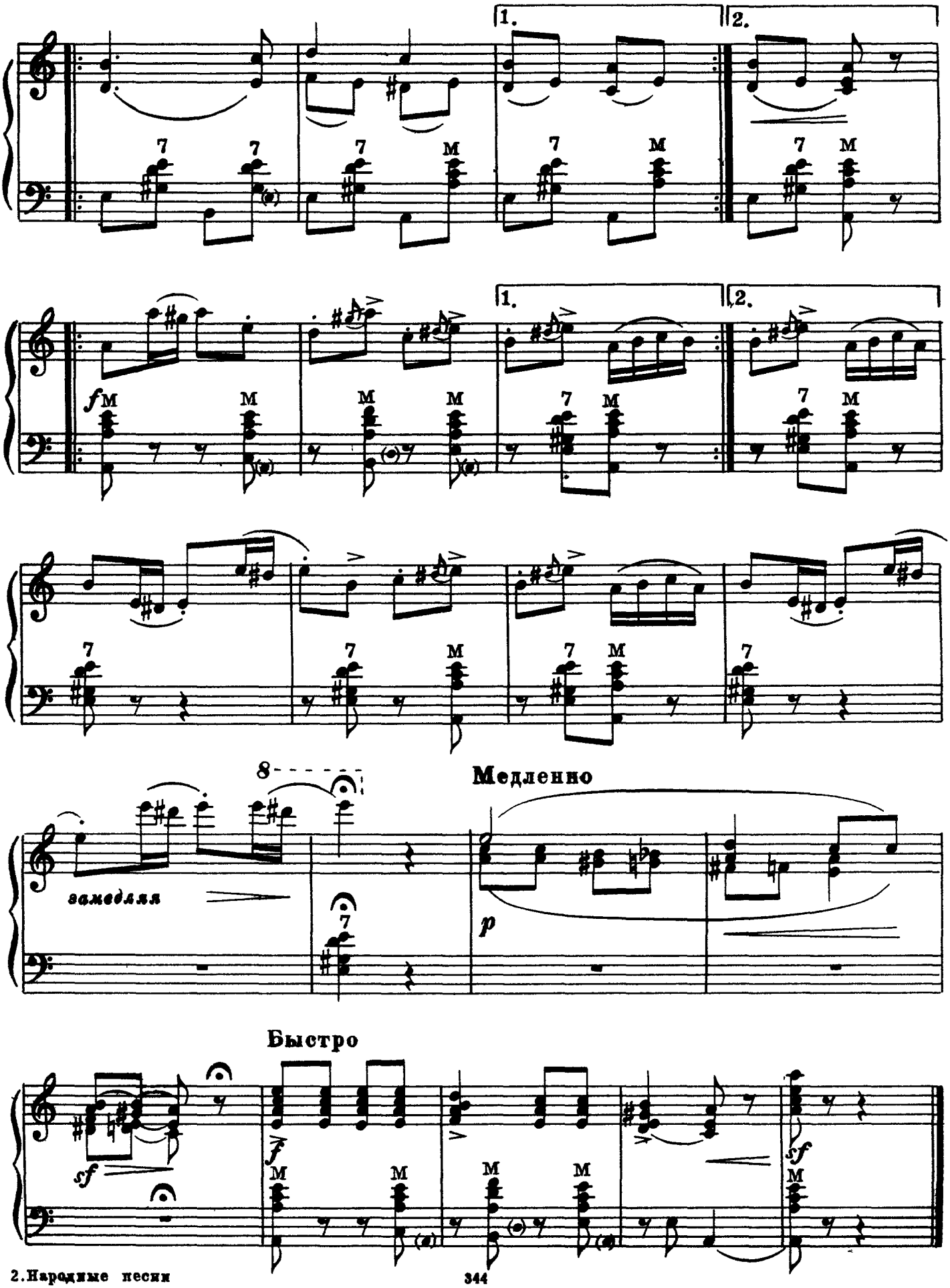
1.
2.
1.
2.
8
замедляя
Медленно
p
Быстро
sf
f
sf

ЧТО ЦВЕЛИ-ТО, ЦВЕЛИ

Русская народная песня

Обработка В. СТРАННОЛЮБСКОГО

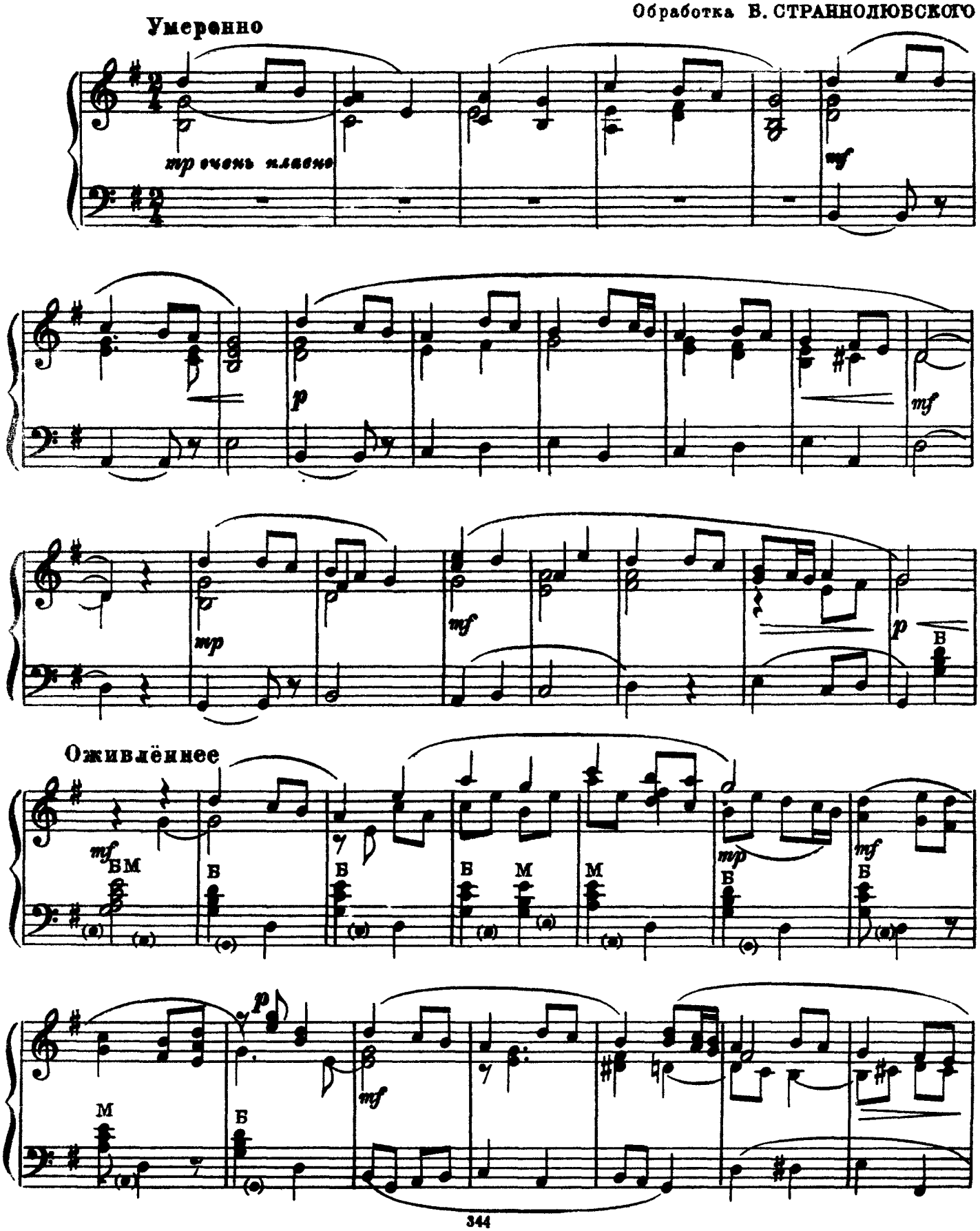

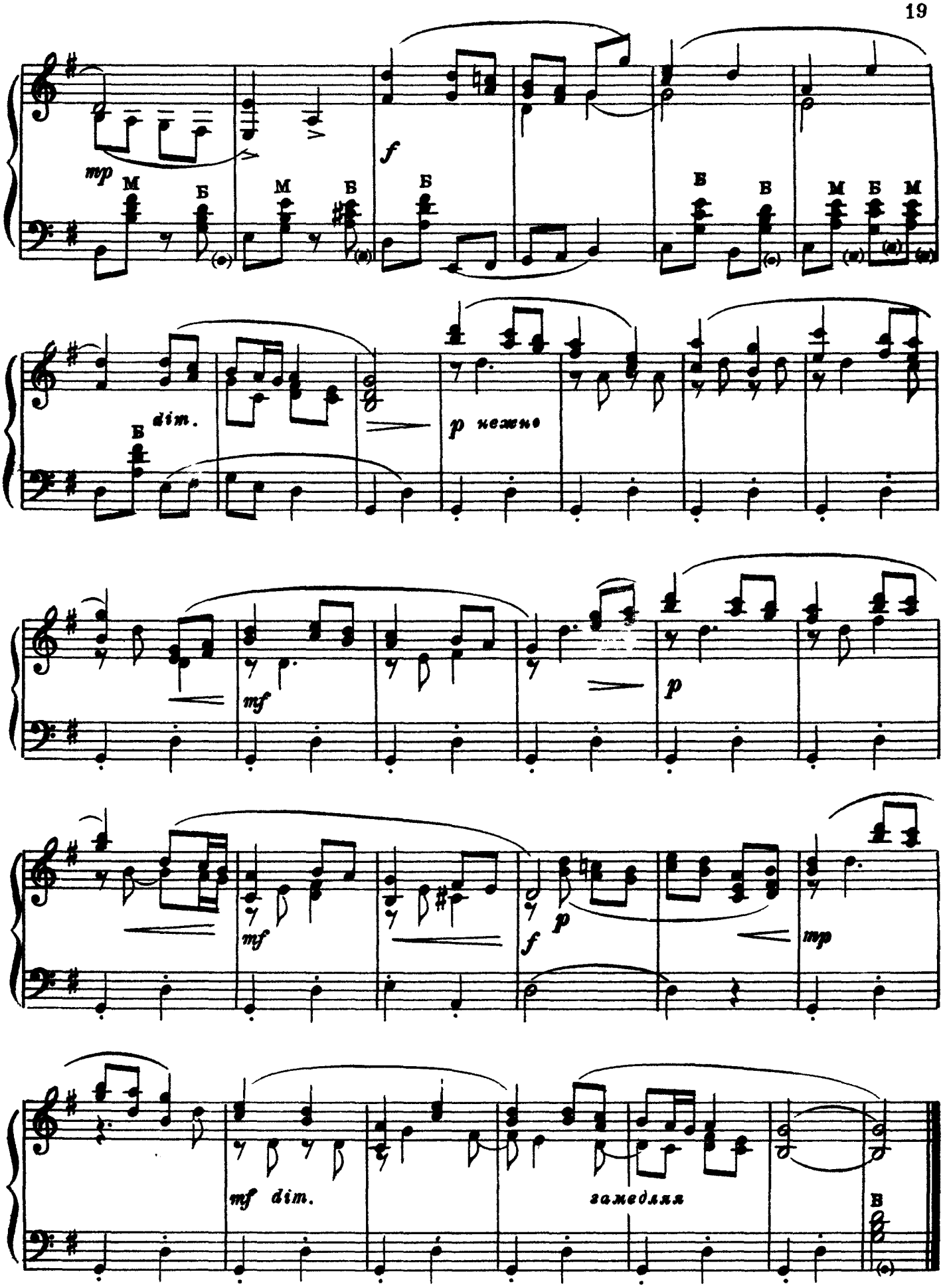
mp
f
dim.
p нежно
mf
p
mf
f
p
mp
mf dim.
замедляя

У МЕНЯ ЛЬ ВО САДОЧКЕ

Русская народная песня

Не очень скоро

Обработка Б. СТРАННОЛЮБСКОГО

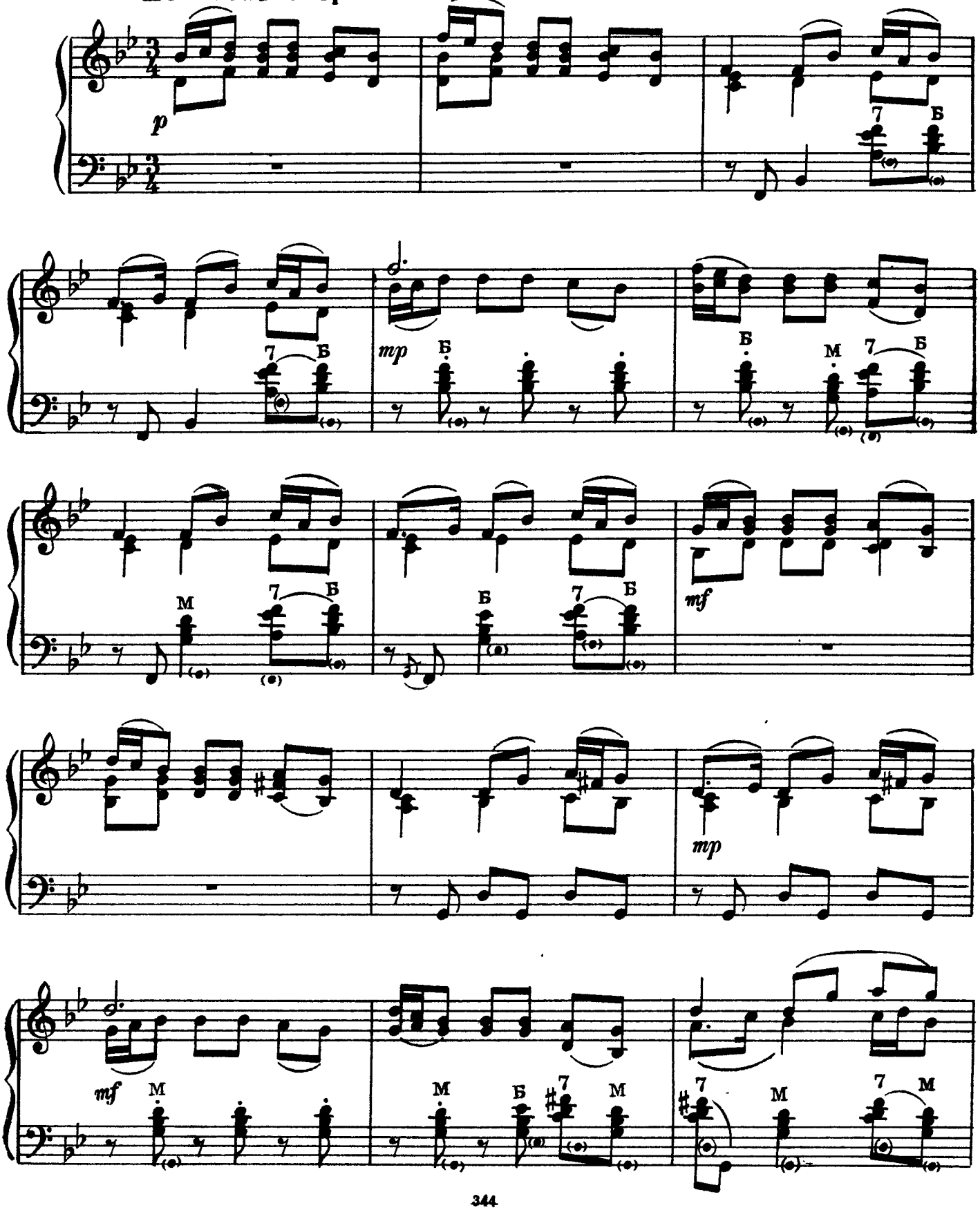

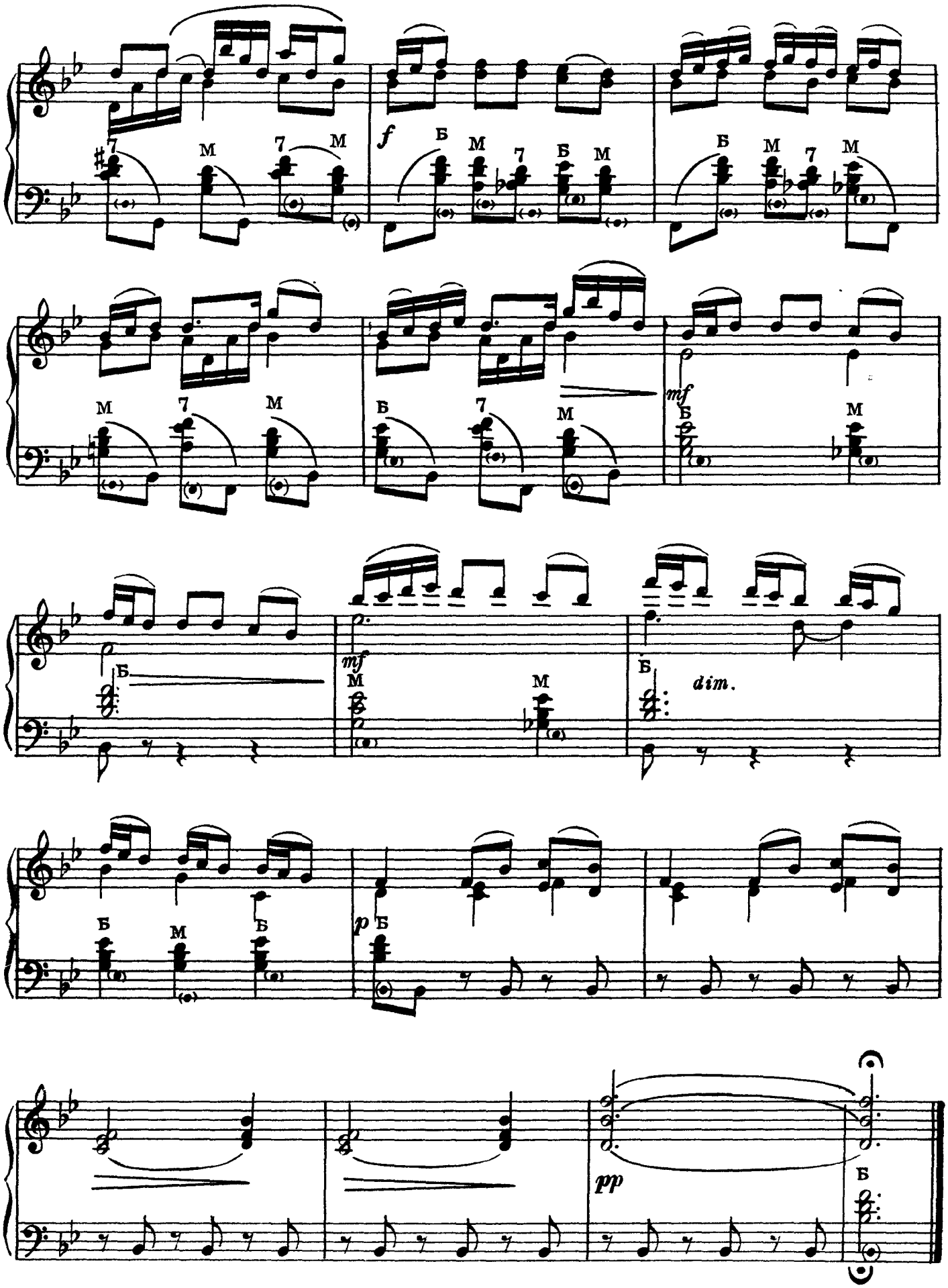
f
mf
mf
dim.
p
pp

НЕ ОДНА ВО ПОЛЕ ДОРОЖЕНЬКА

Русская народная песня

Обработка Н. ИВАНОВА

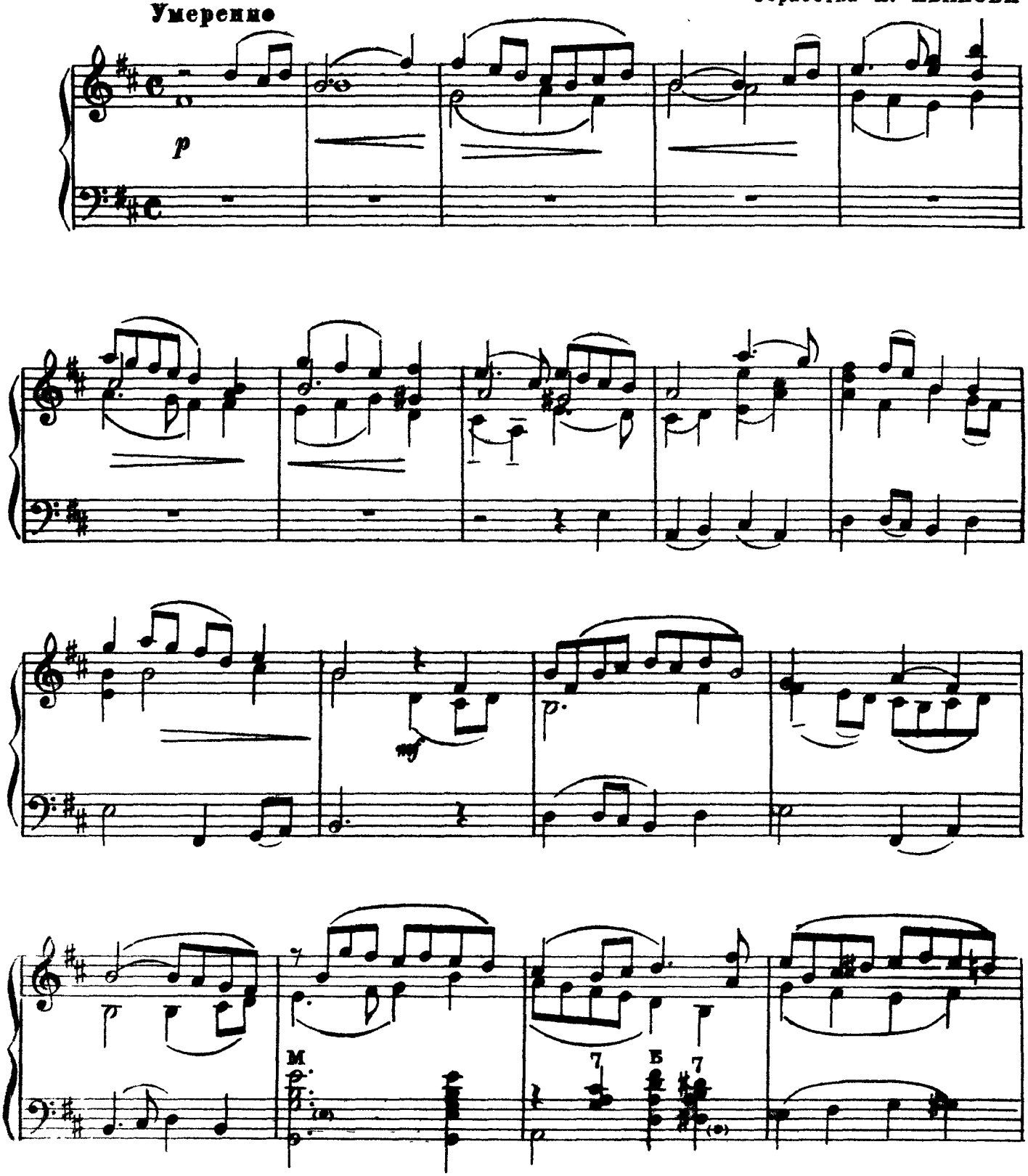

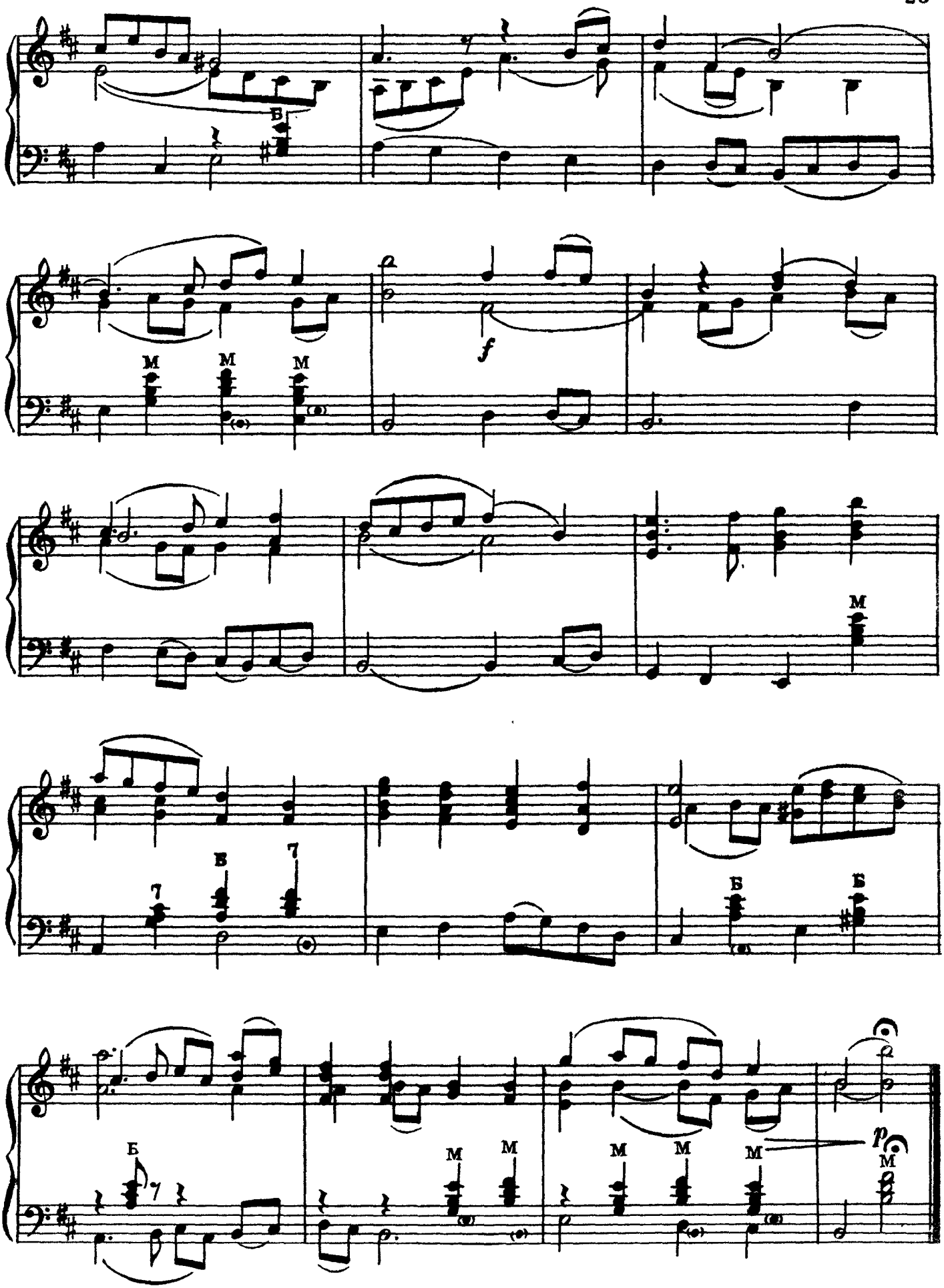
В
M M M
f
M
7 В 7
Б Б
Б 7
M M
M M M
p M

ВЫХОДИЛИ КРАСНЫ ДЕВИЦЫ

Русская народная песня

Обработка А. ОНЕГИНА

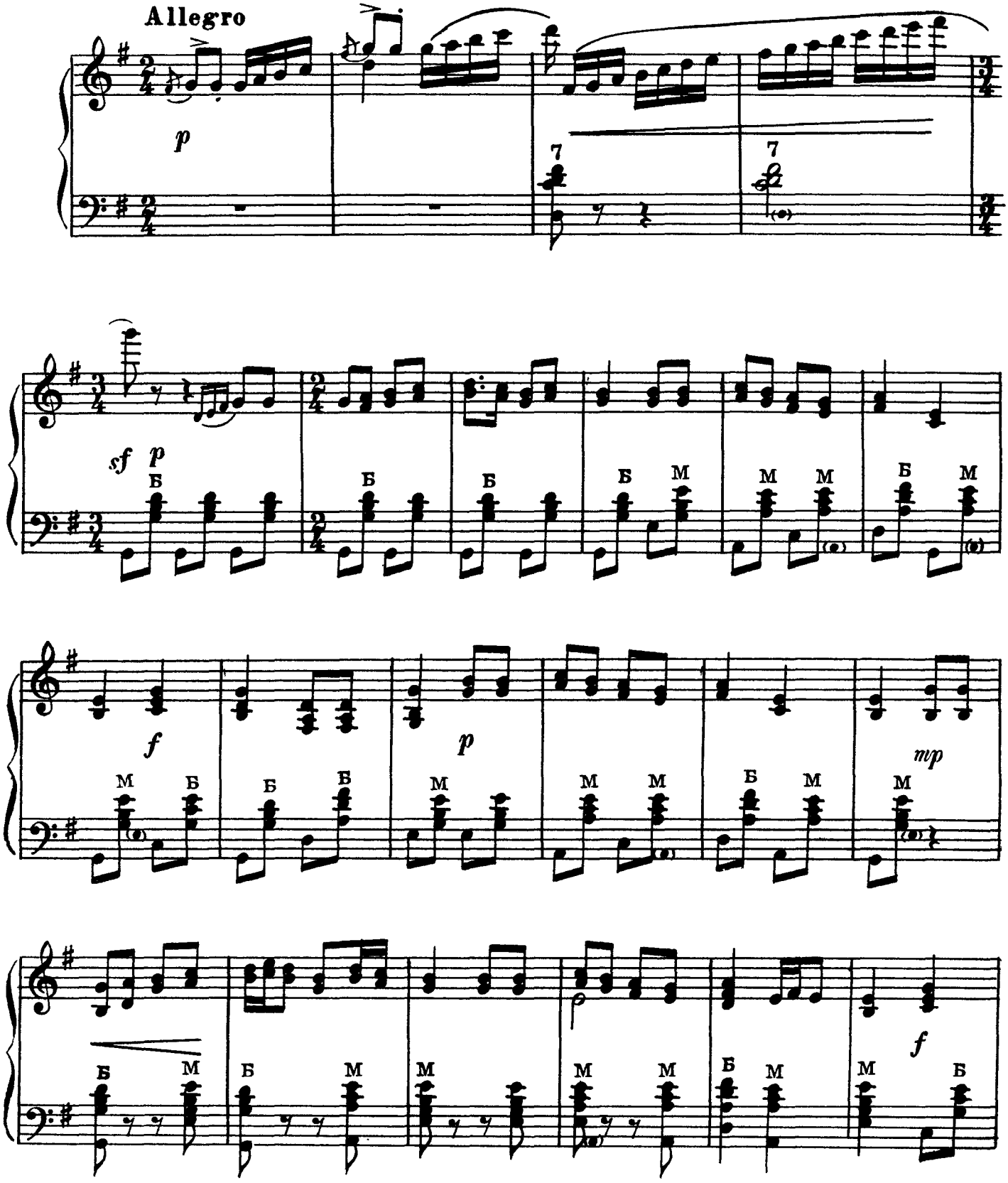

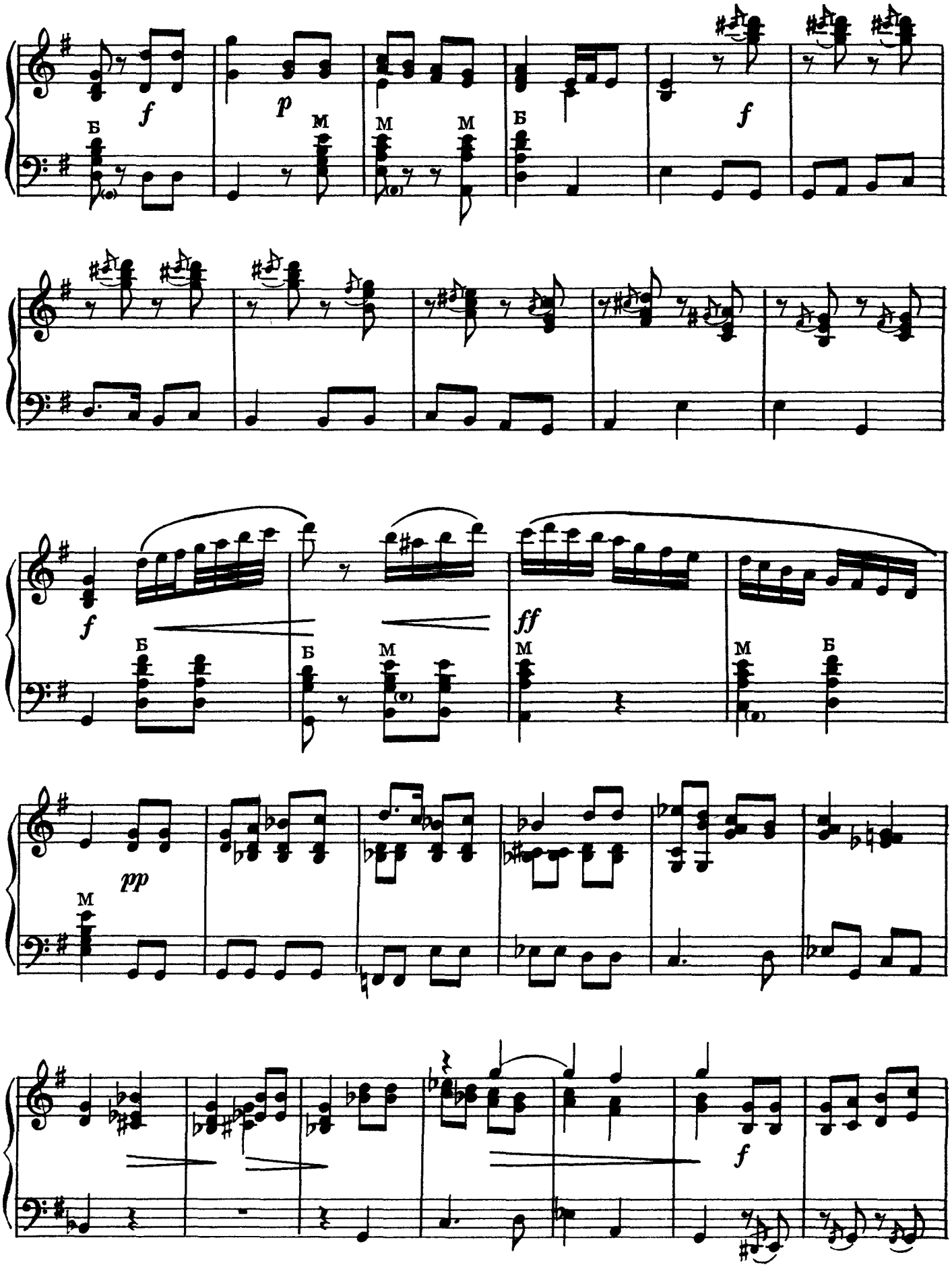
f
Б
p
М
М
М
Б
f
f
Б
Б
М
ff
М
М
Б
pp
М
f

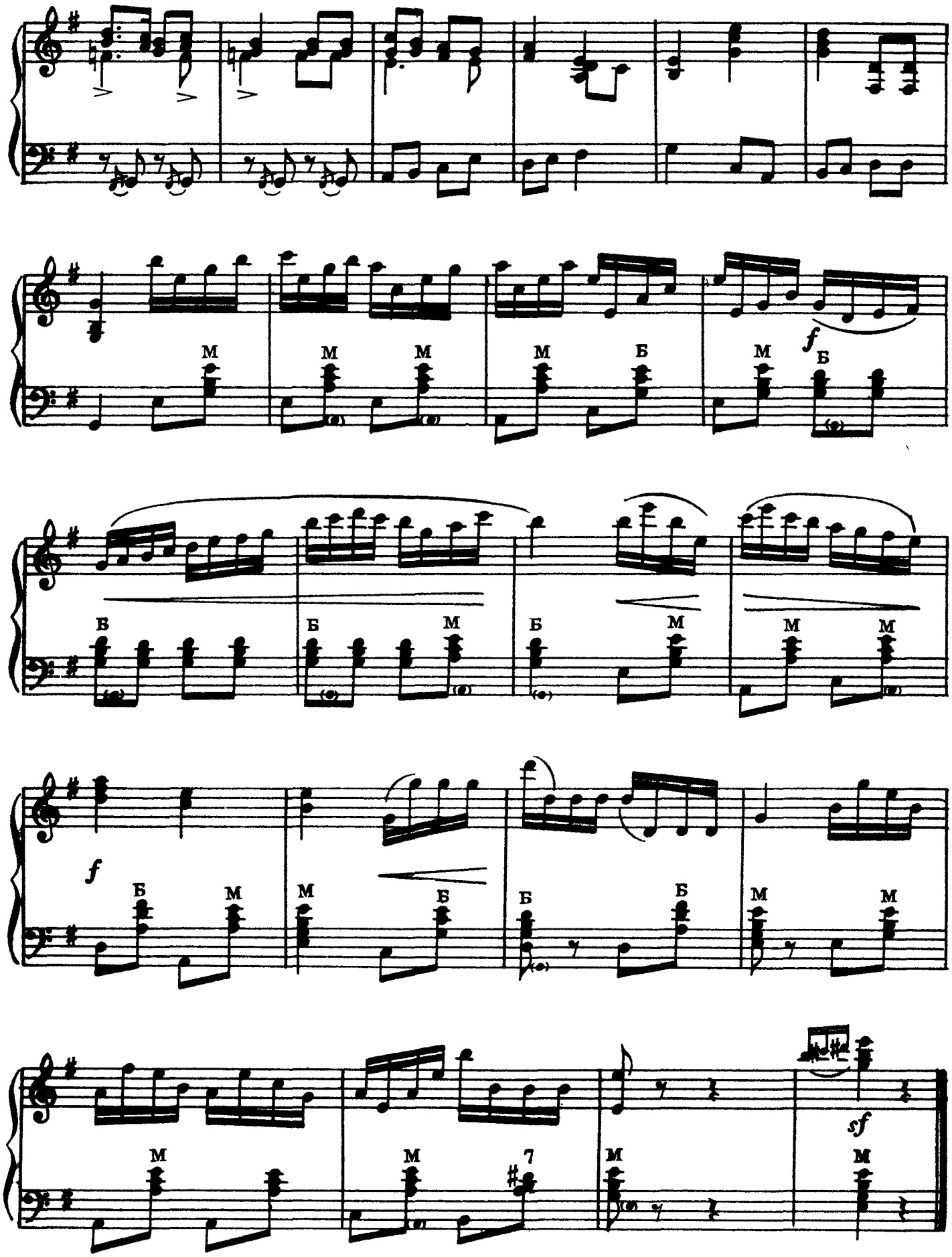
f
sf
7

ОЙ ДА ТЫ, КАЛИНУШКА

Русская народная песня

Обработка Г. ТЫШКЕВИЧА

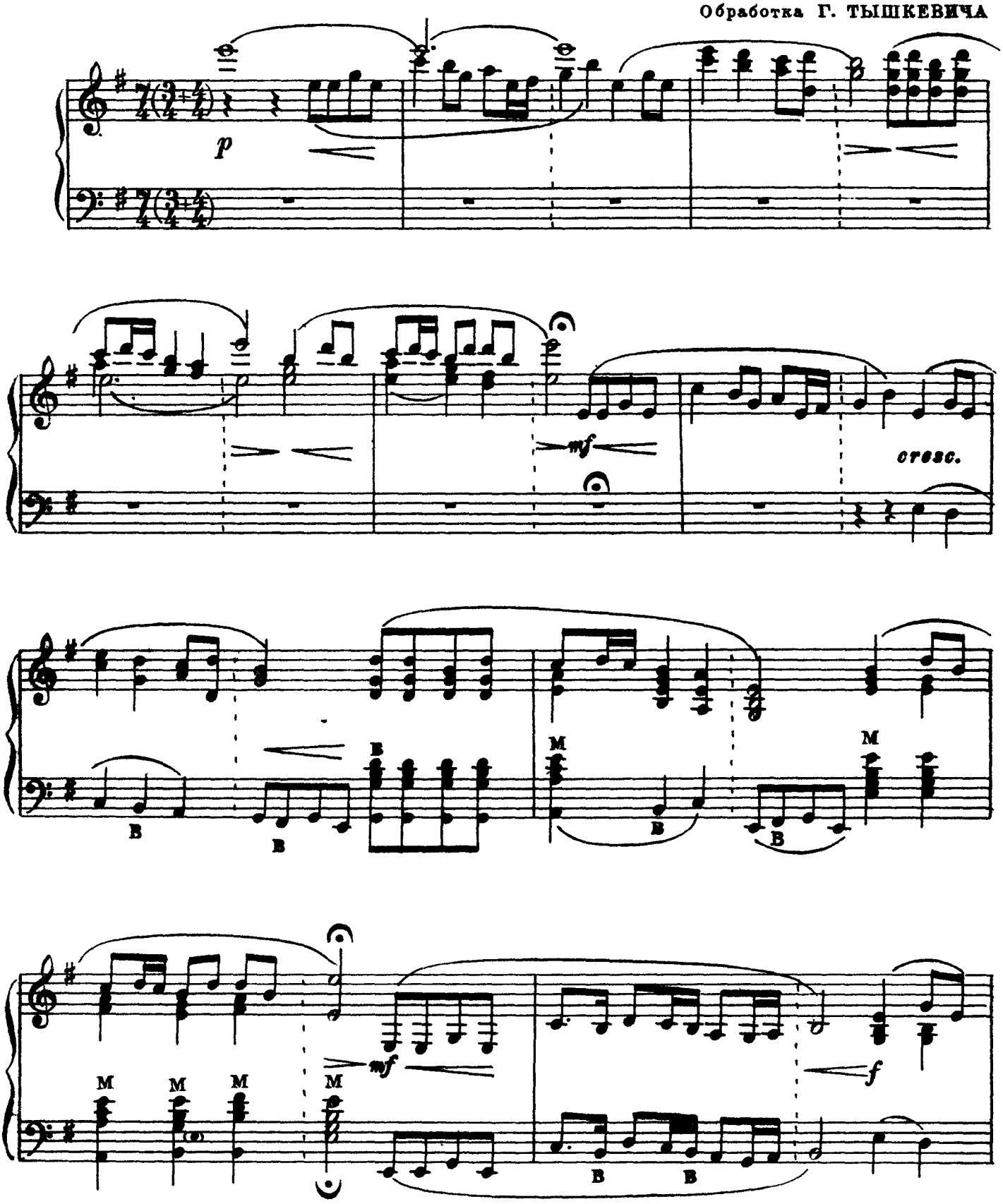

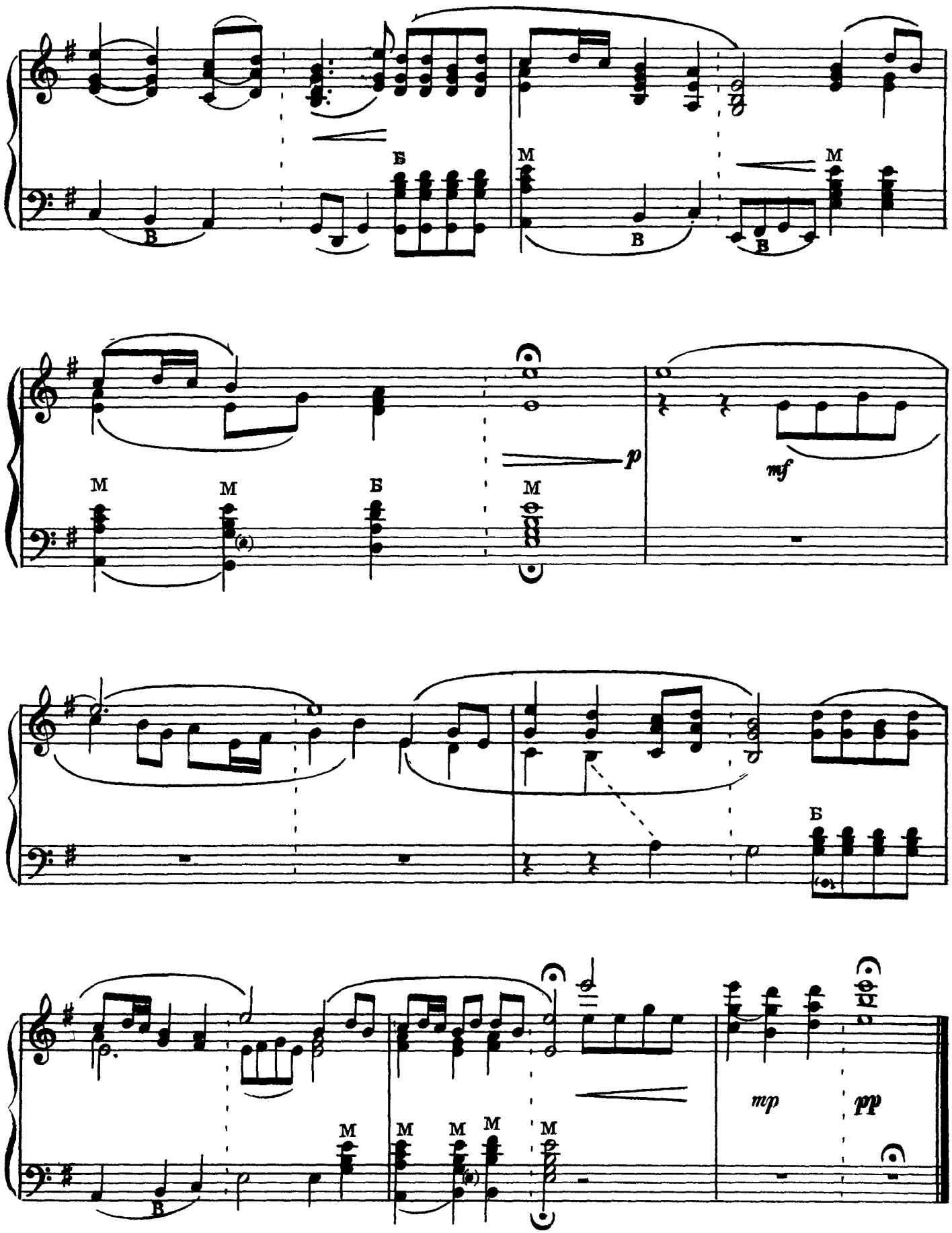
Б
М
В
p
mf
mp
pp

В ХАРЬКОВЕ ДОЖДЬ ИДЁТ

Украинская народная песня

Быстро

Обработка Н. ЧАЙКИНА

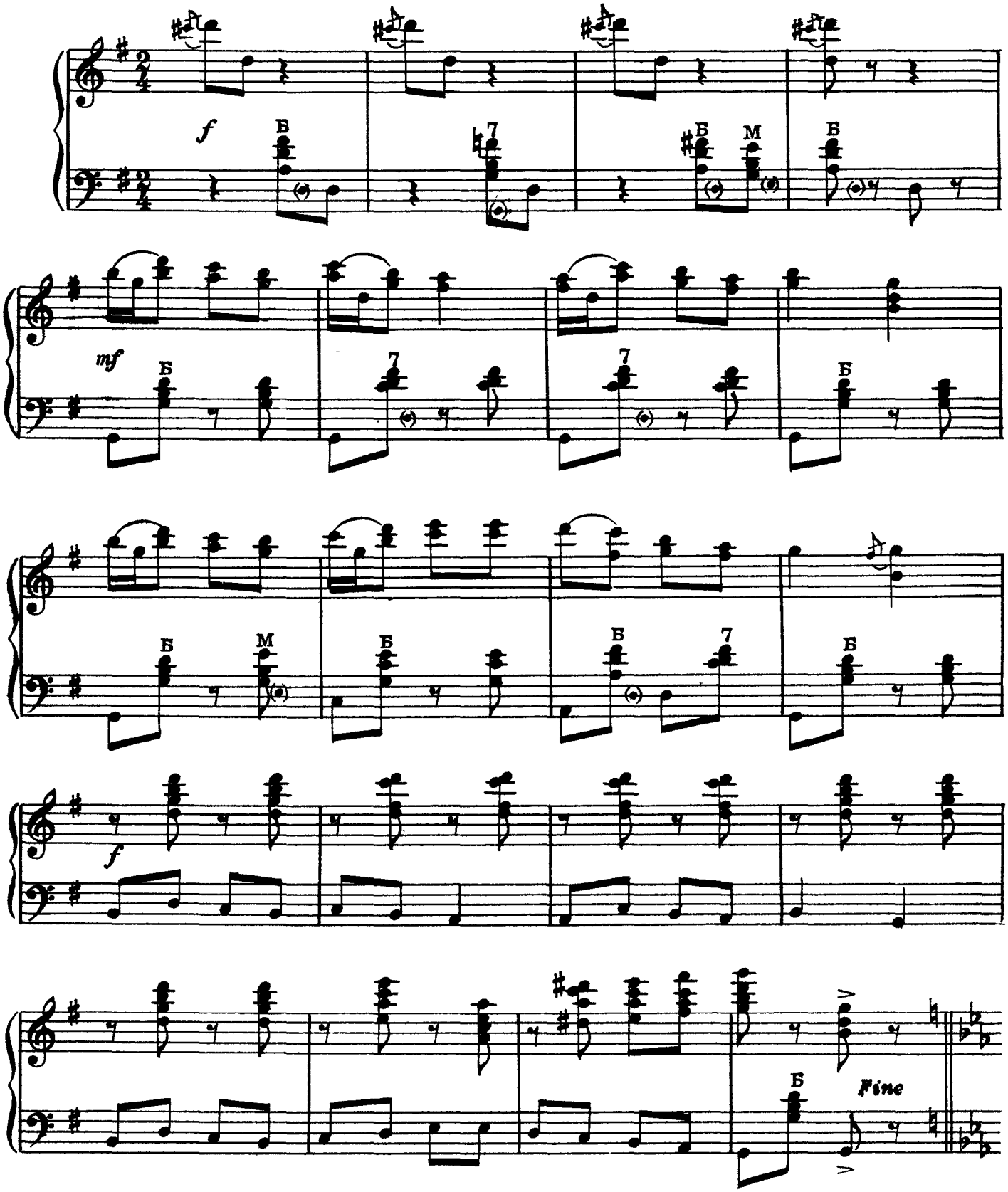

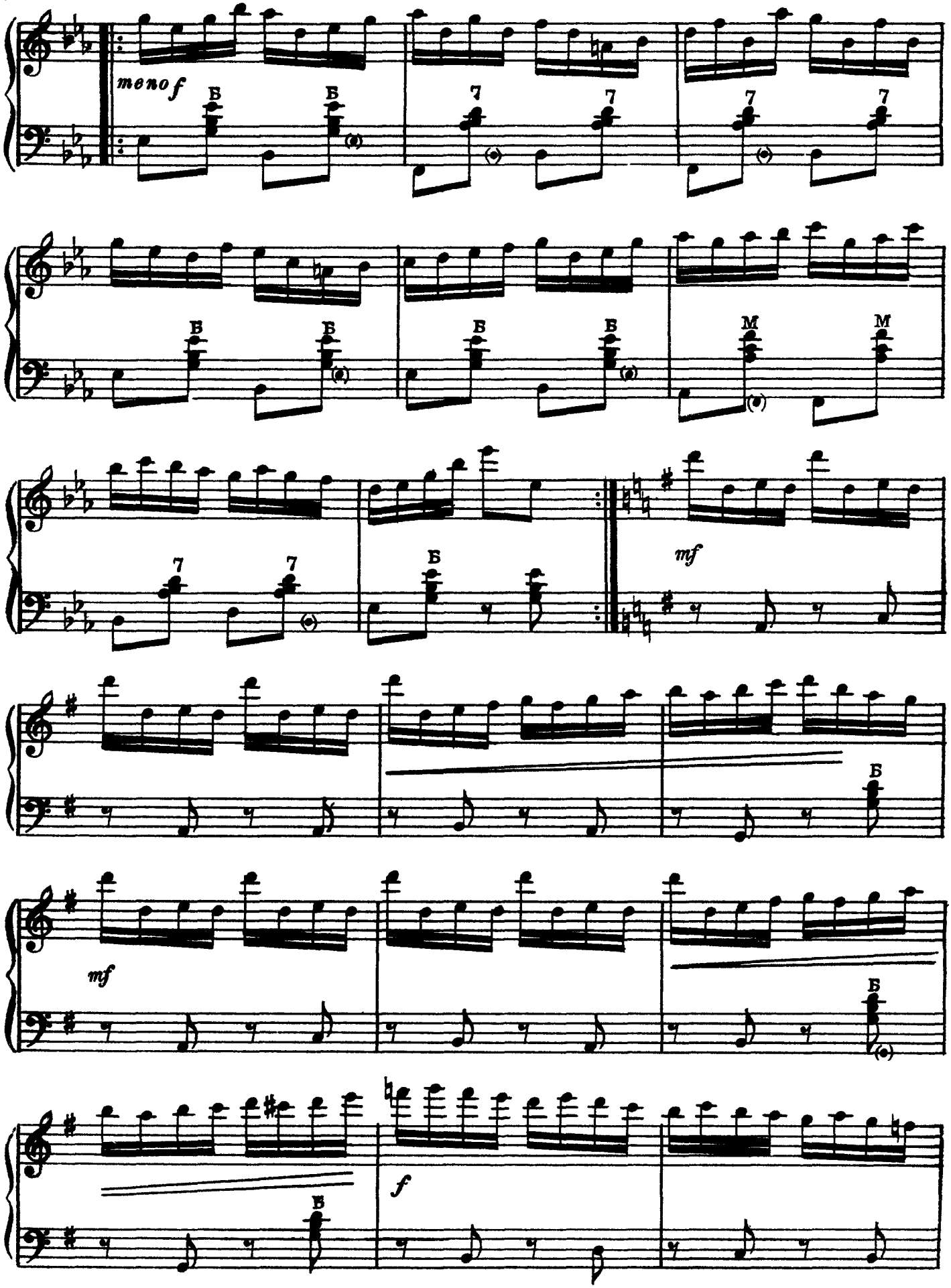
meno f
Б
Б
7
7
7
7
Б
Б
Б
Б
M
M
7
7
Б
mf
mf
Б
Б
f
Б

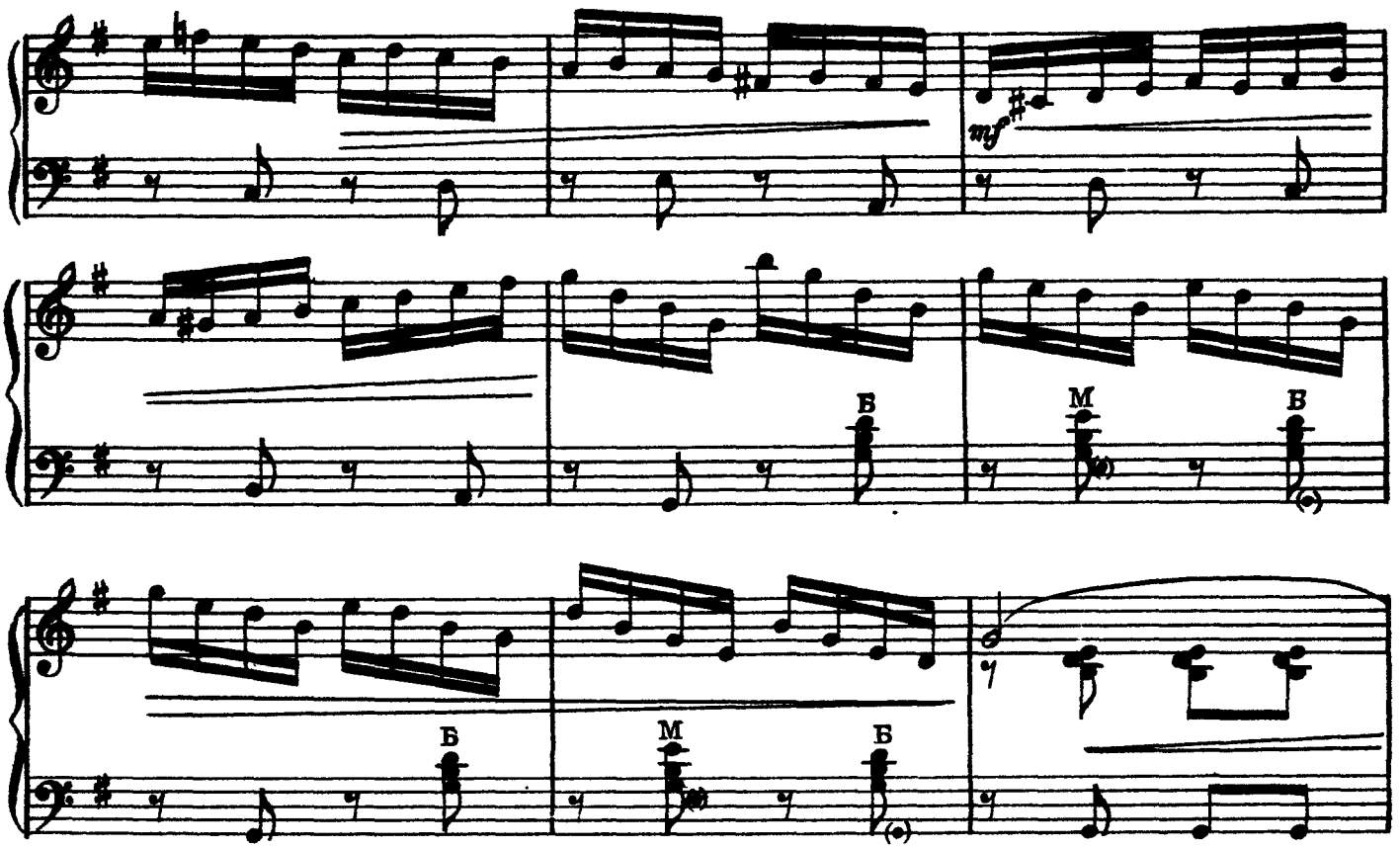

немного замедлить

напевно, выразительно

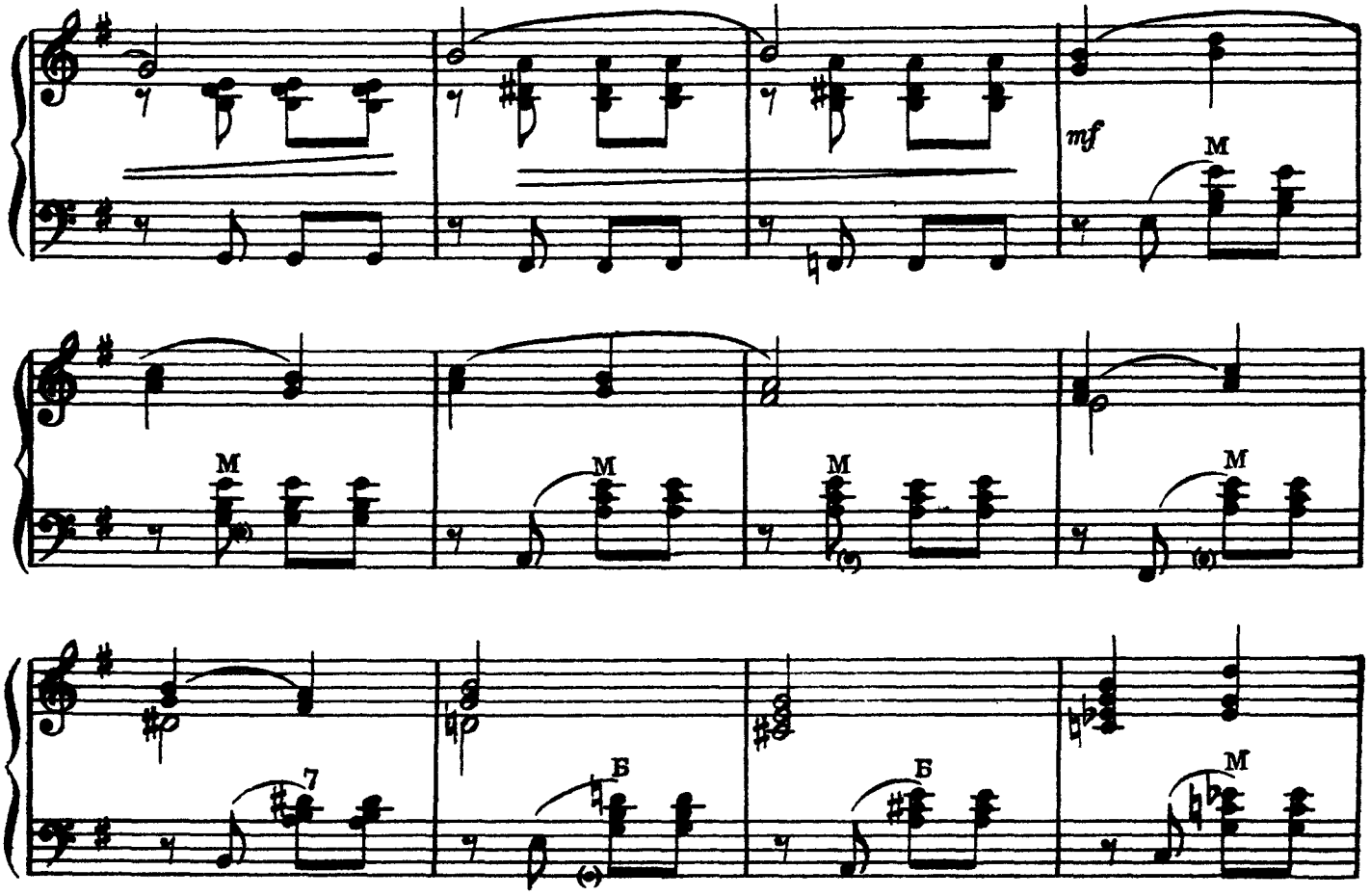

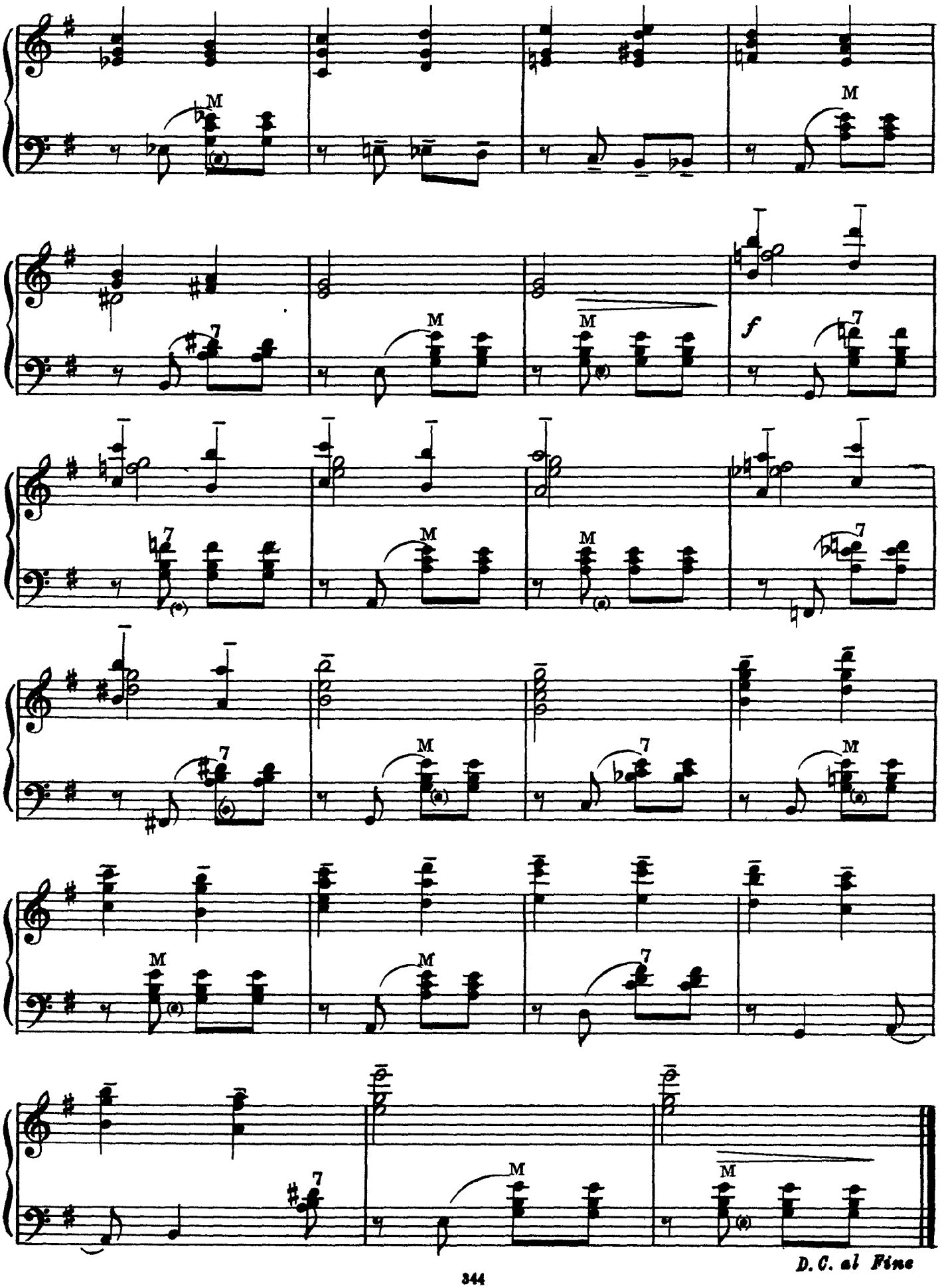
M
7
f
D. C. al Fine

ЕХАЛ КАЗАК НА ВОЙНУ

Украинская народная песня

В темпе марша

Обработка П. АКУЛЕНКО

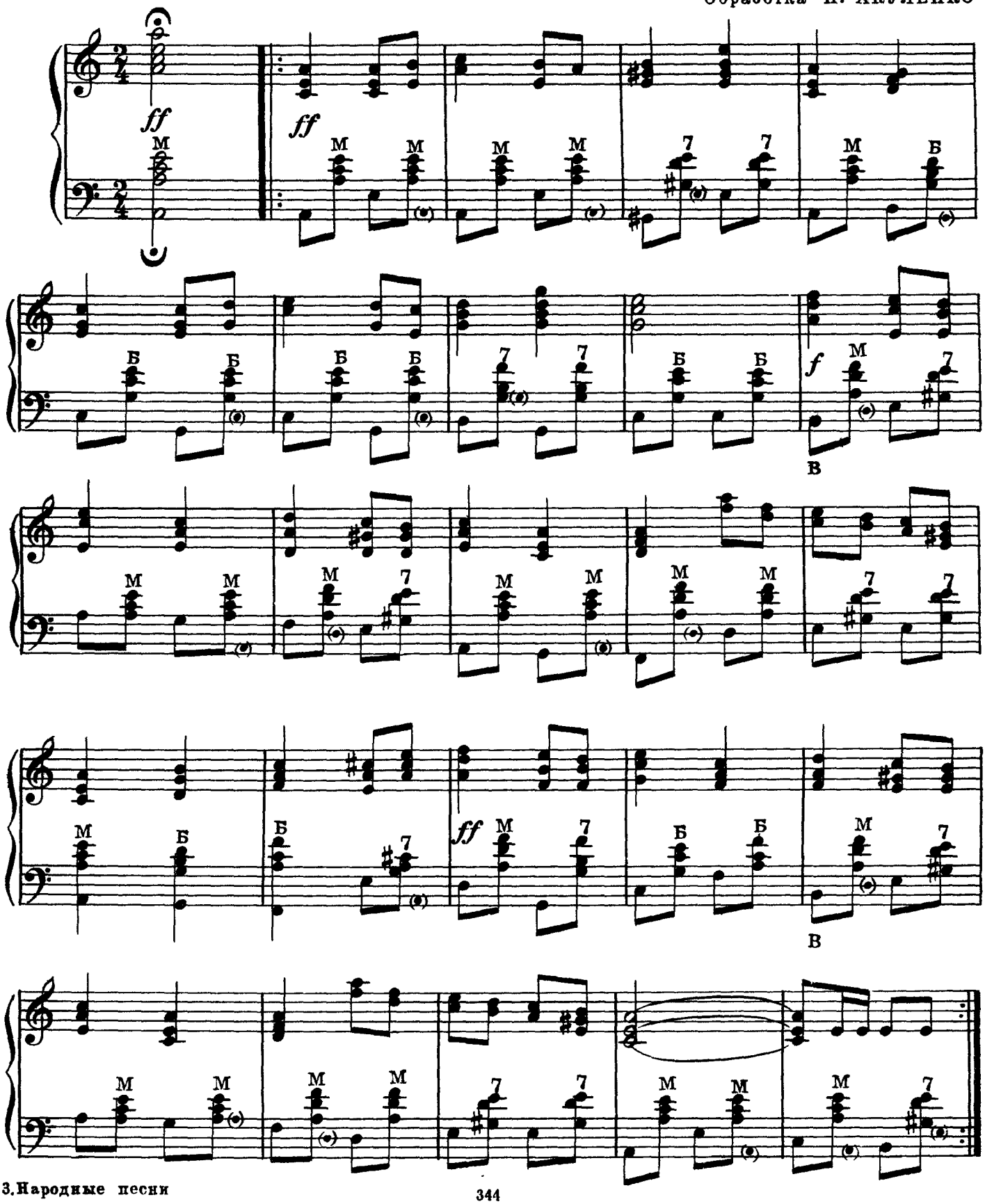

34 **I вариация**

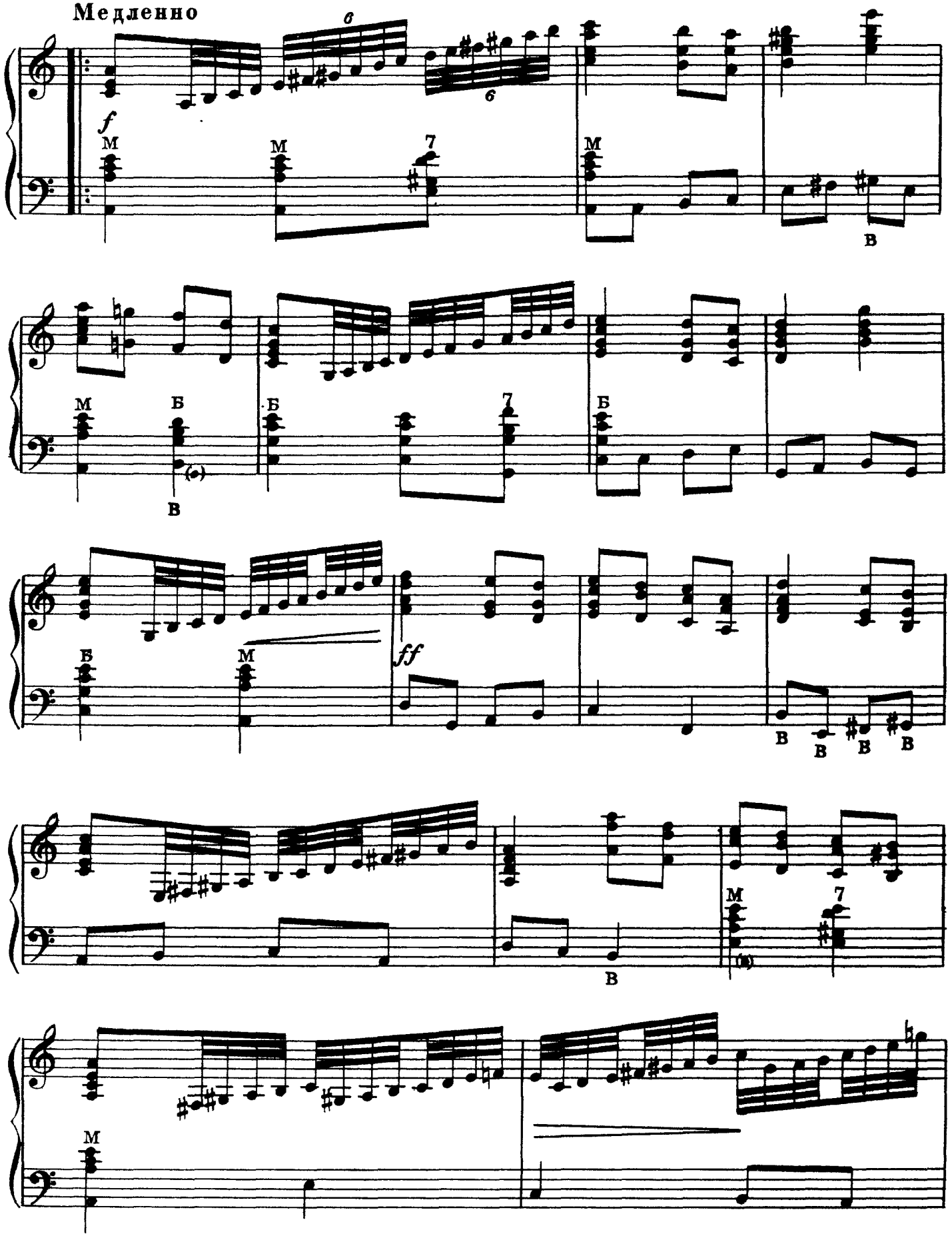

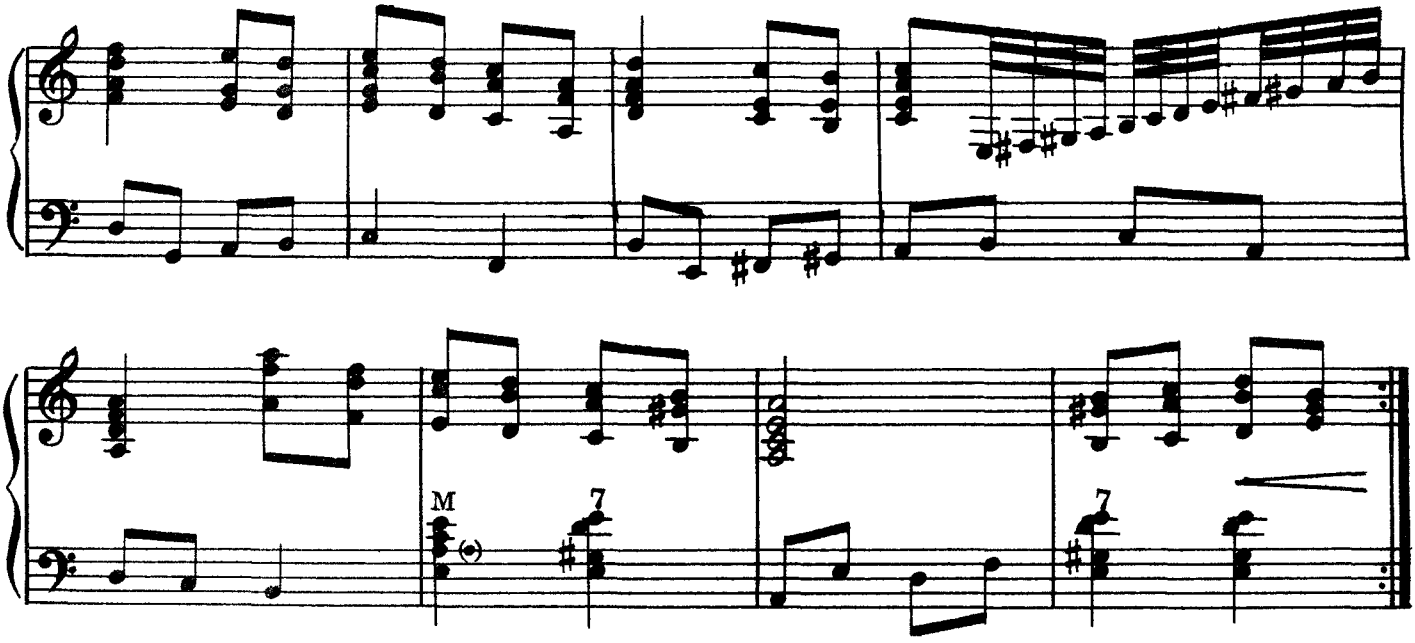

II вариация

Не спеша, игриво

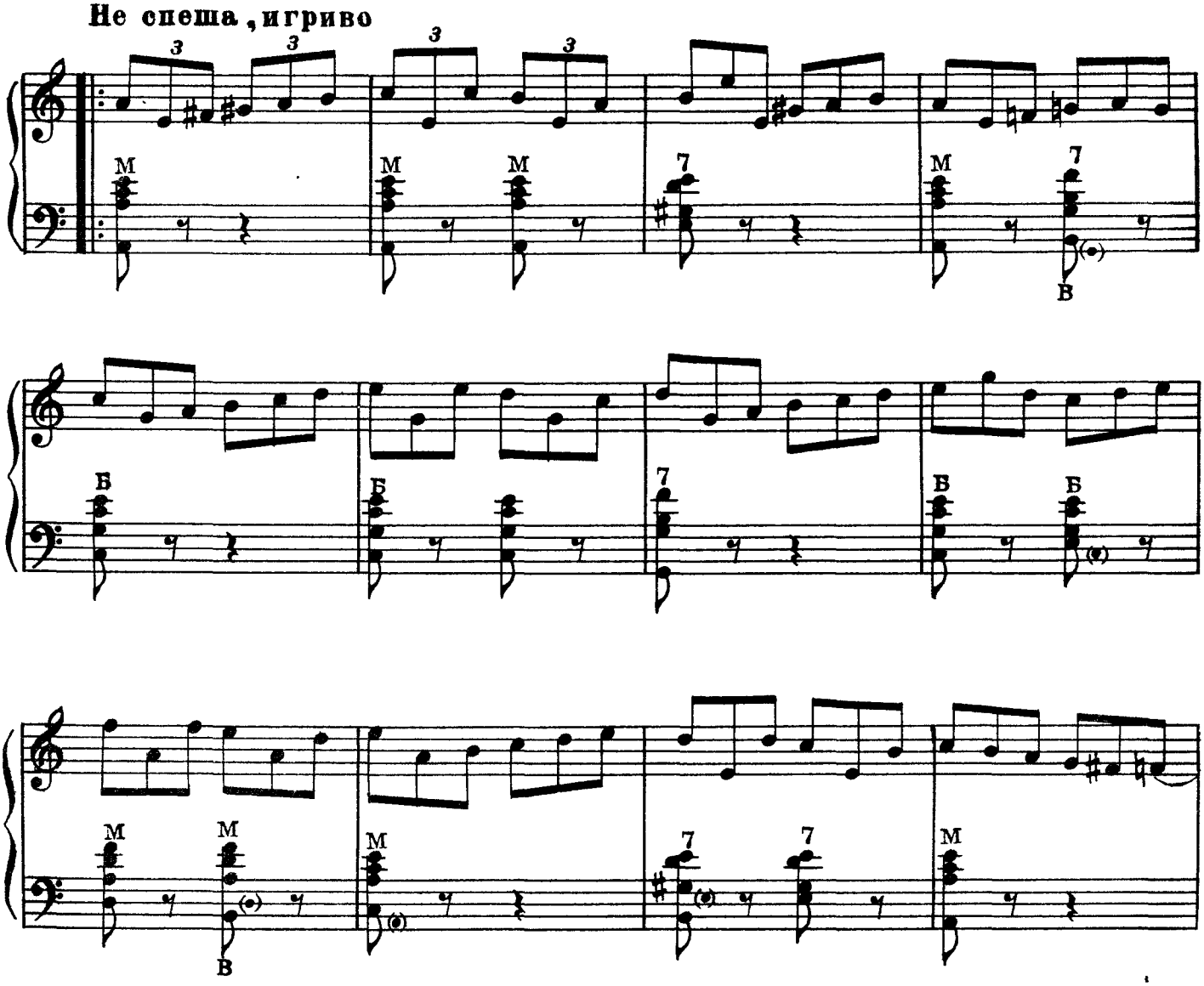

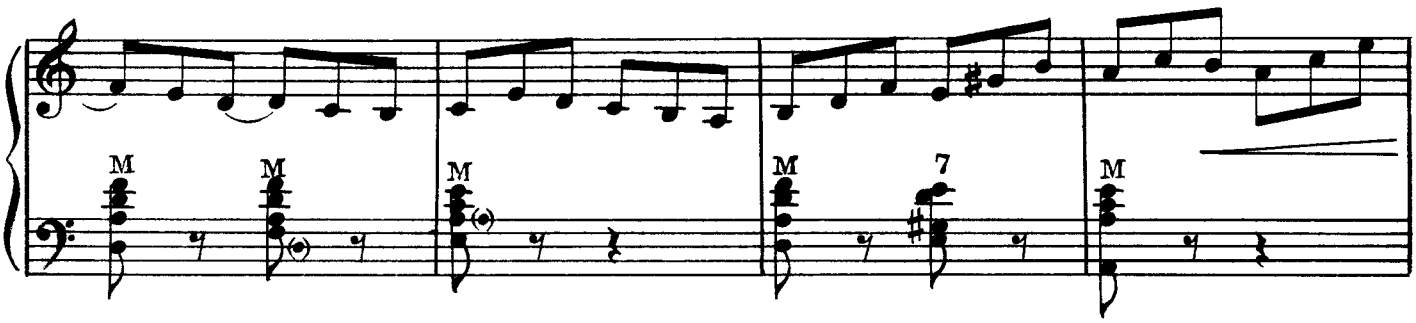

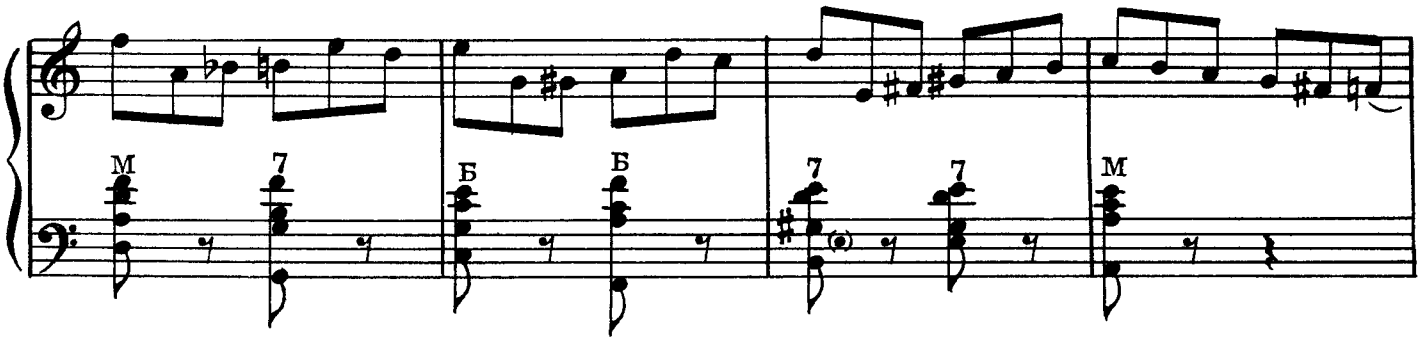

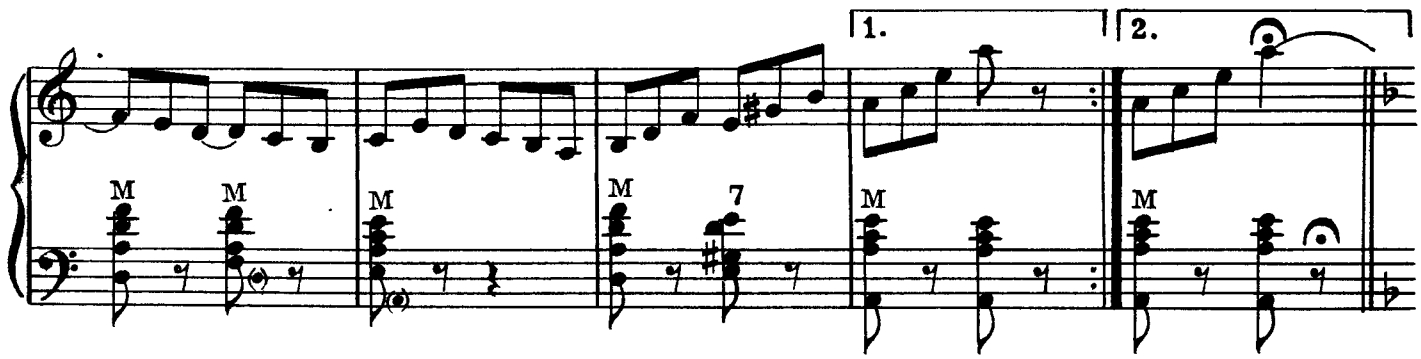

III вариация

Быстро

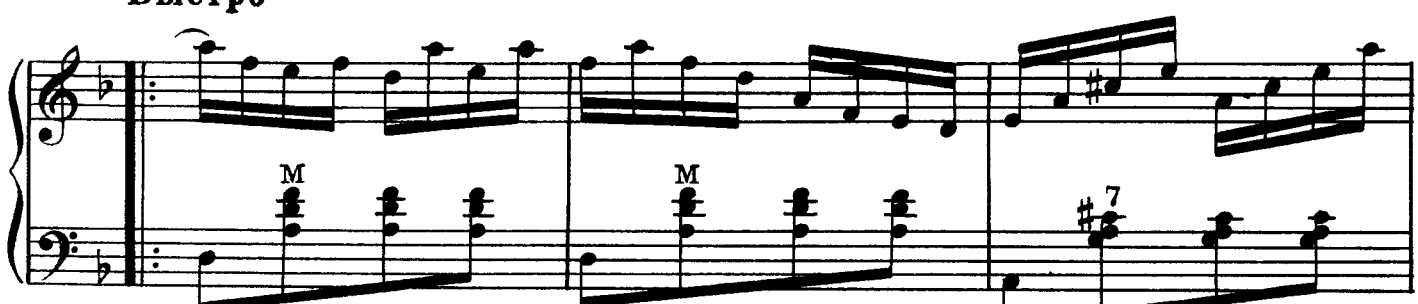

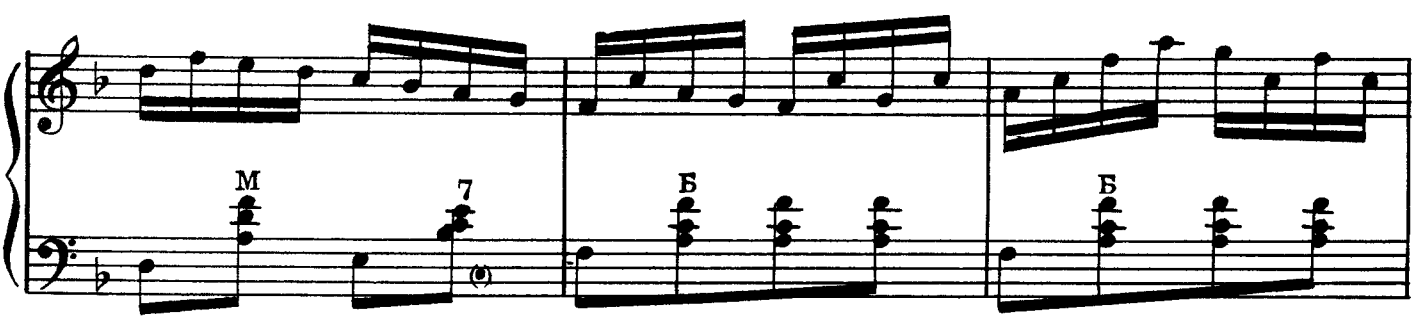

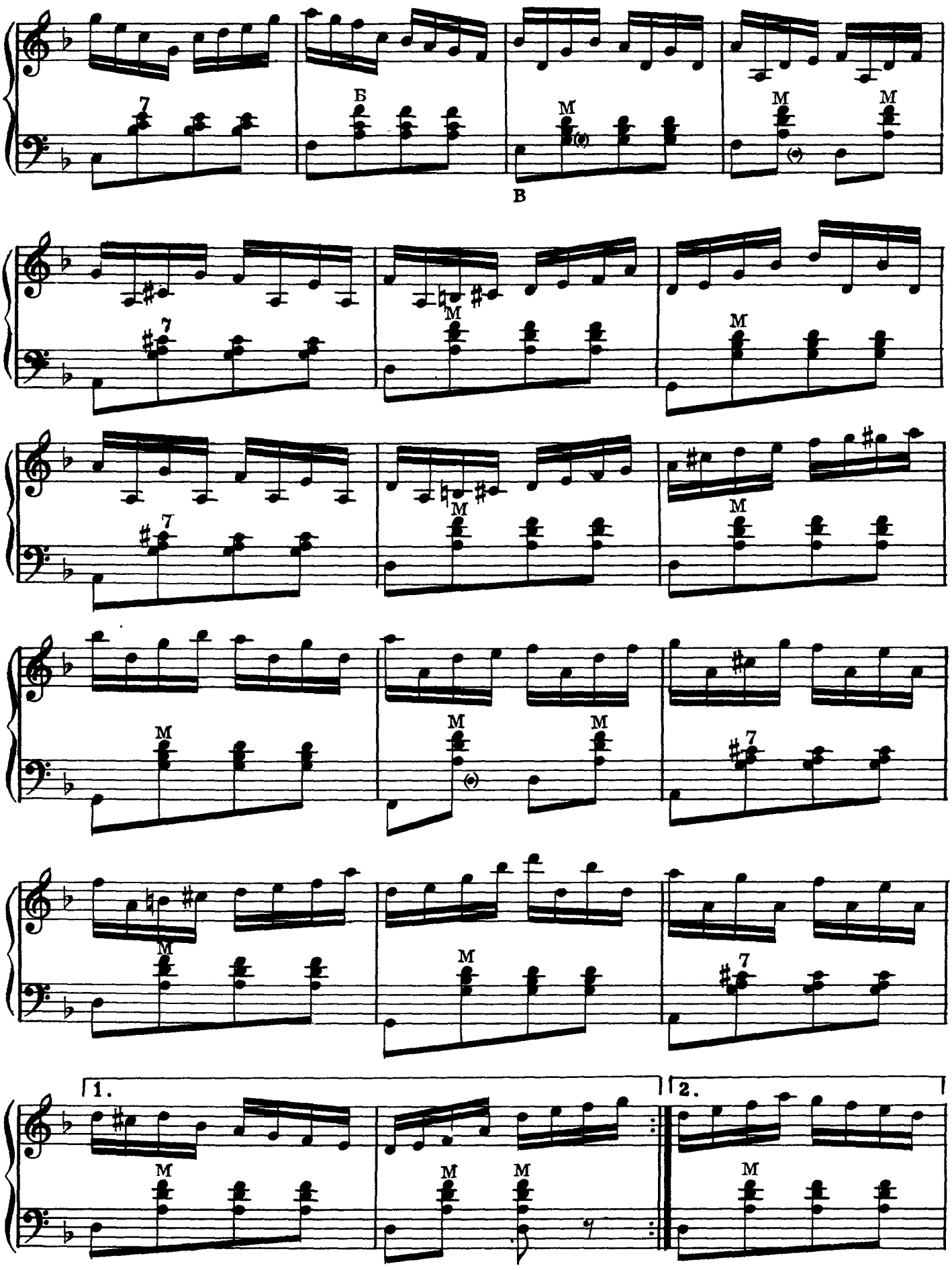
7
Б
М
М
М
В
7
М
М
7
М
М
М
М
М
7
М
М
7
1.
2.
М
М
М

IV вариация

темп марша

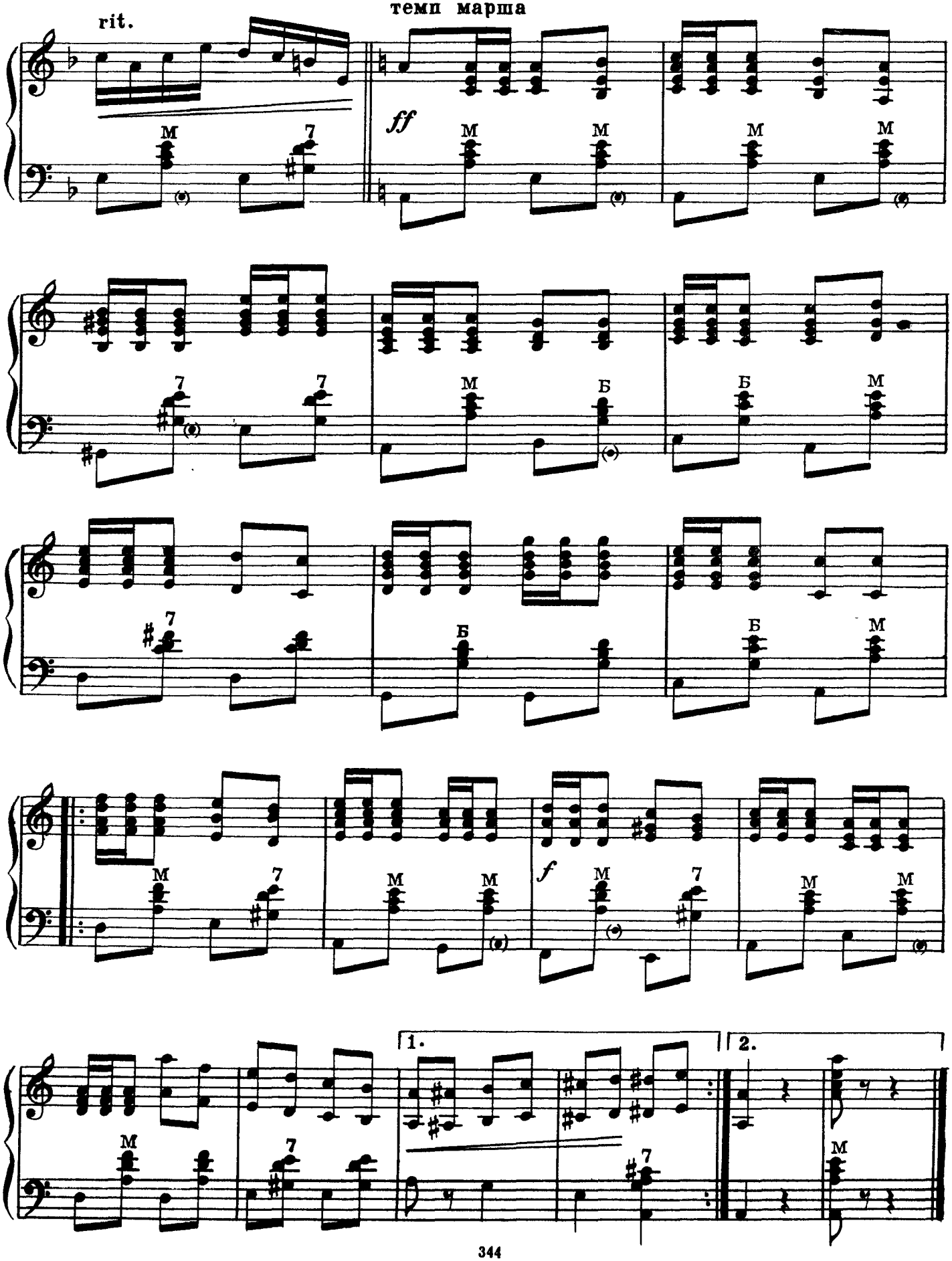

КАЛИНА-МАЛИНА

Белорусская народная песня

Обработка Г. ТИХОМИРОВА

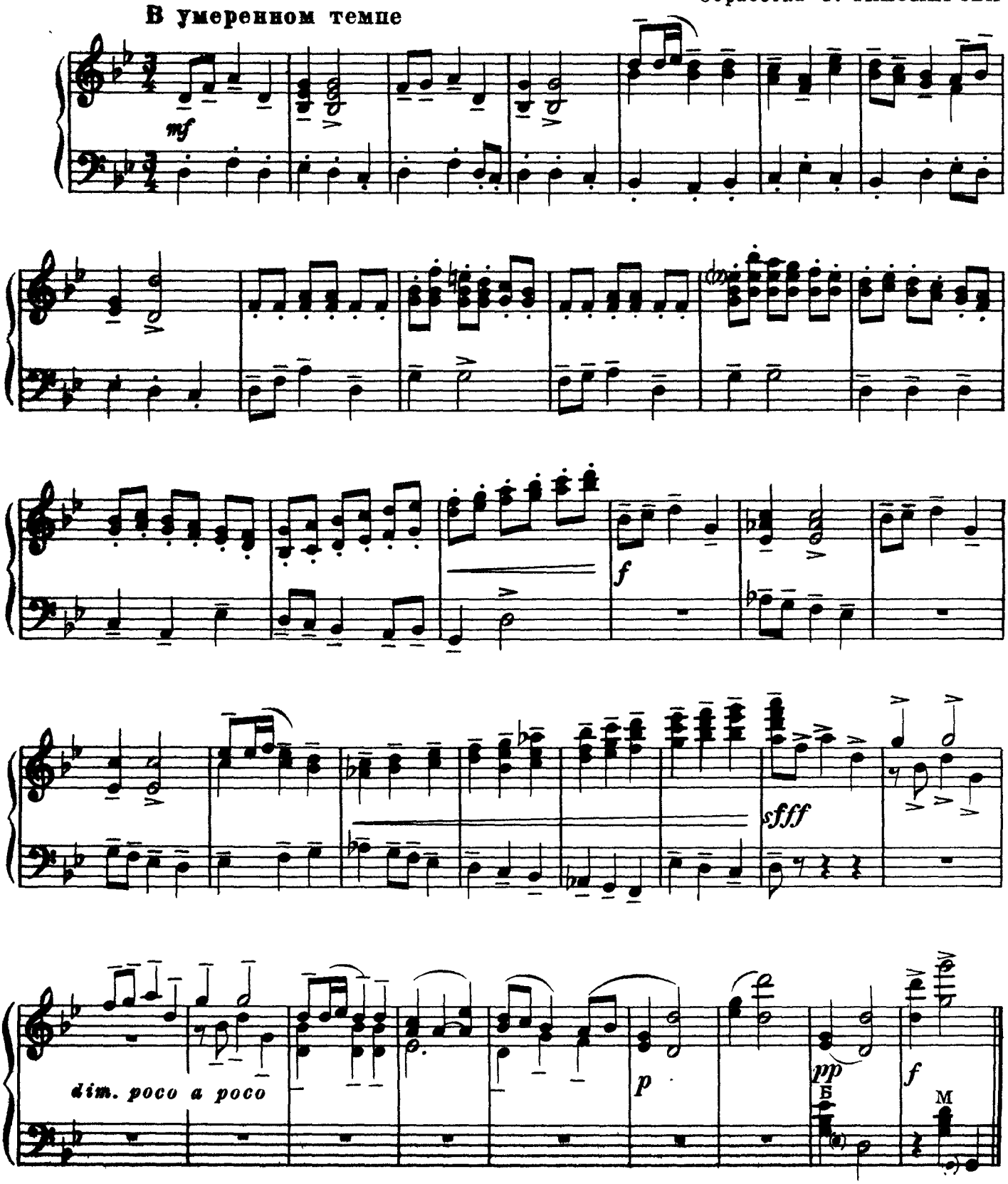

ПРЯДИ, ЛИЗА

Эстонская народная песня

Не слишком быстро

Обработка Г. ТИХОМИРОВА

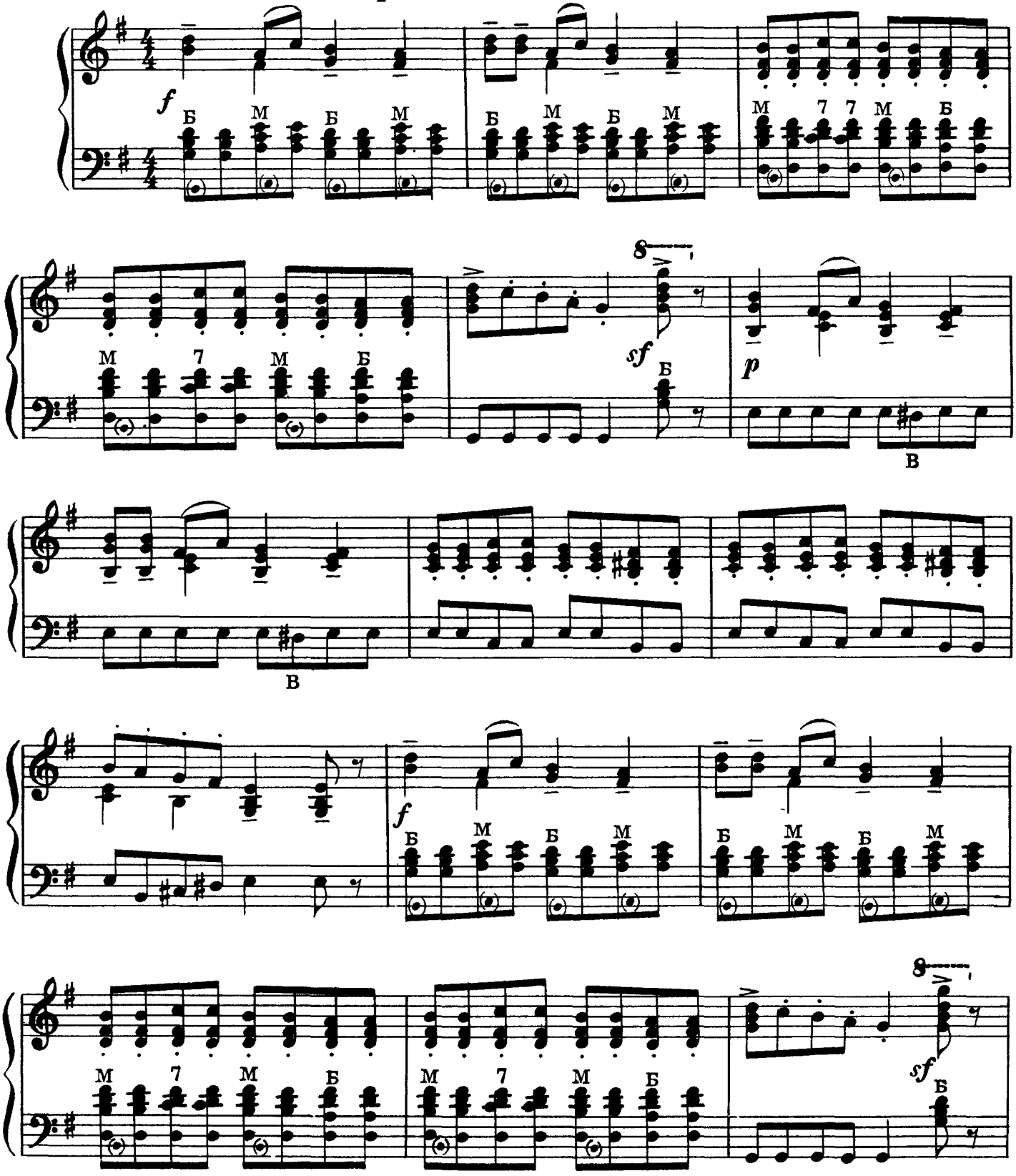

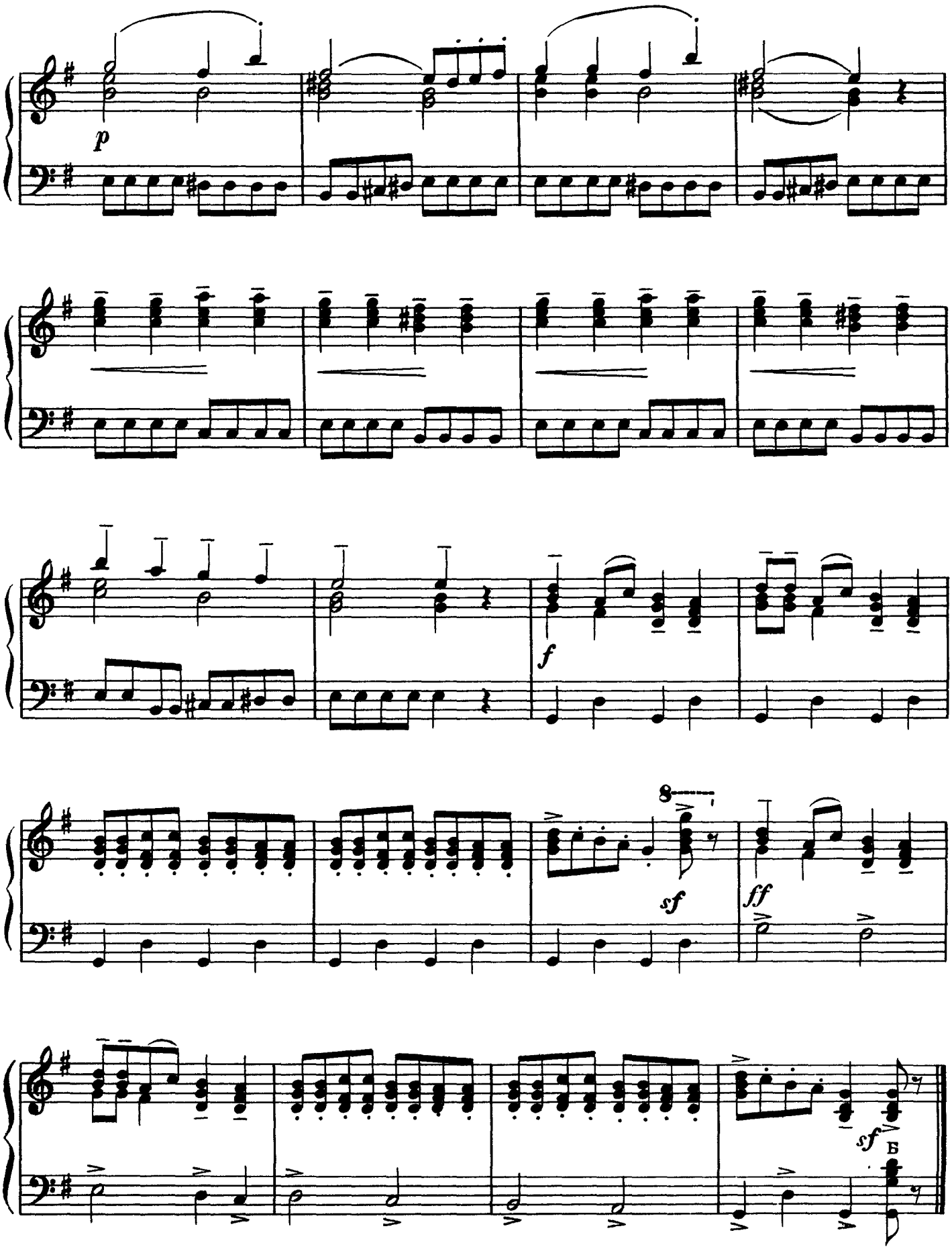
p
f
8
sf
ff
sf
Б

ТУШИНОК

Грузинская народная песня

Обработка Н. НАРИМАНИДЗЕ
Переложение В. ГОРОХОВА

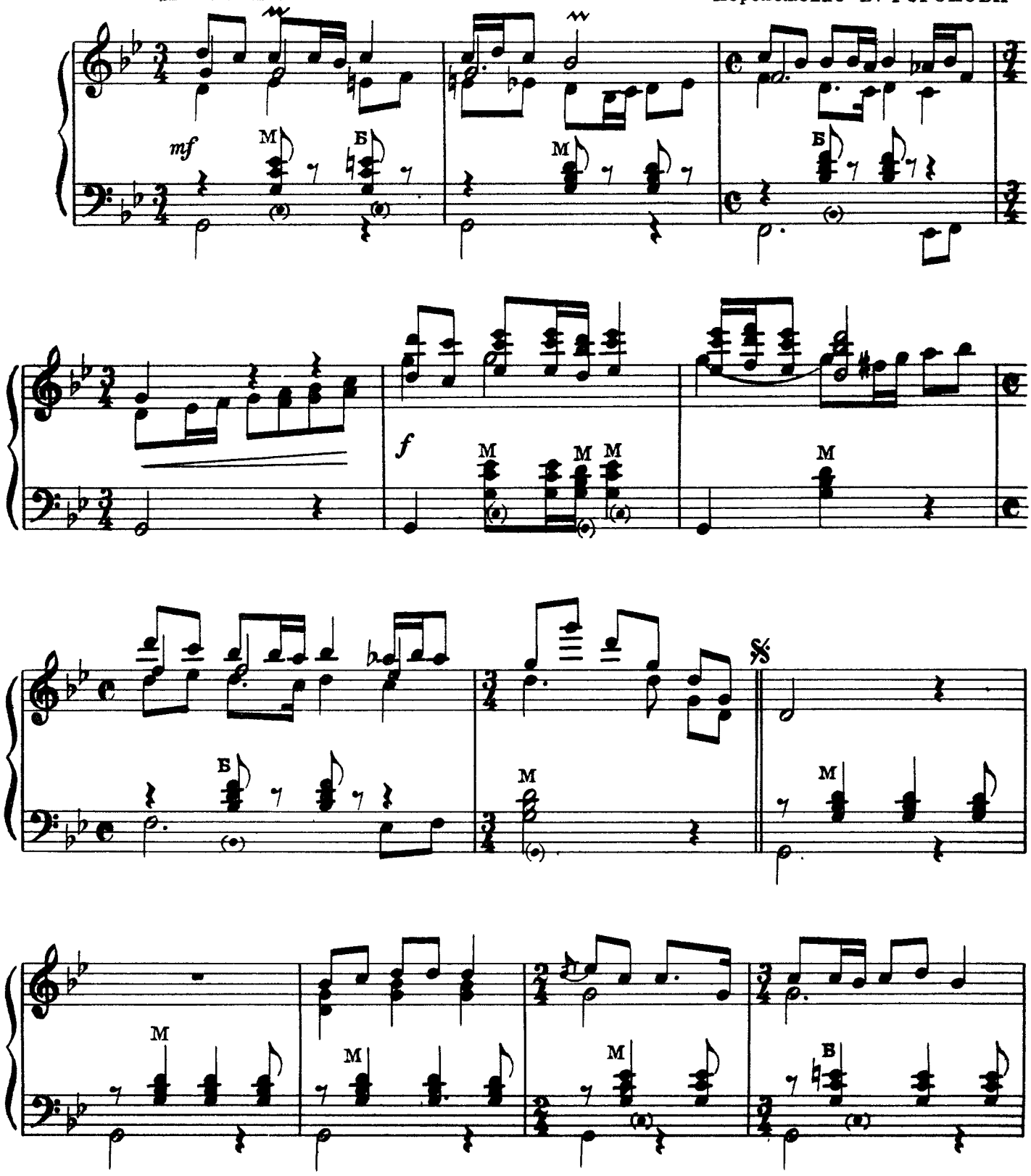

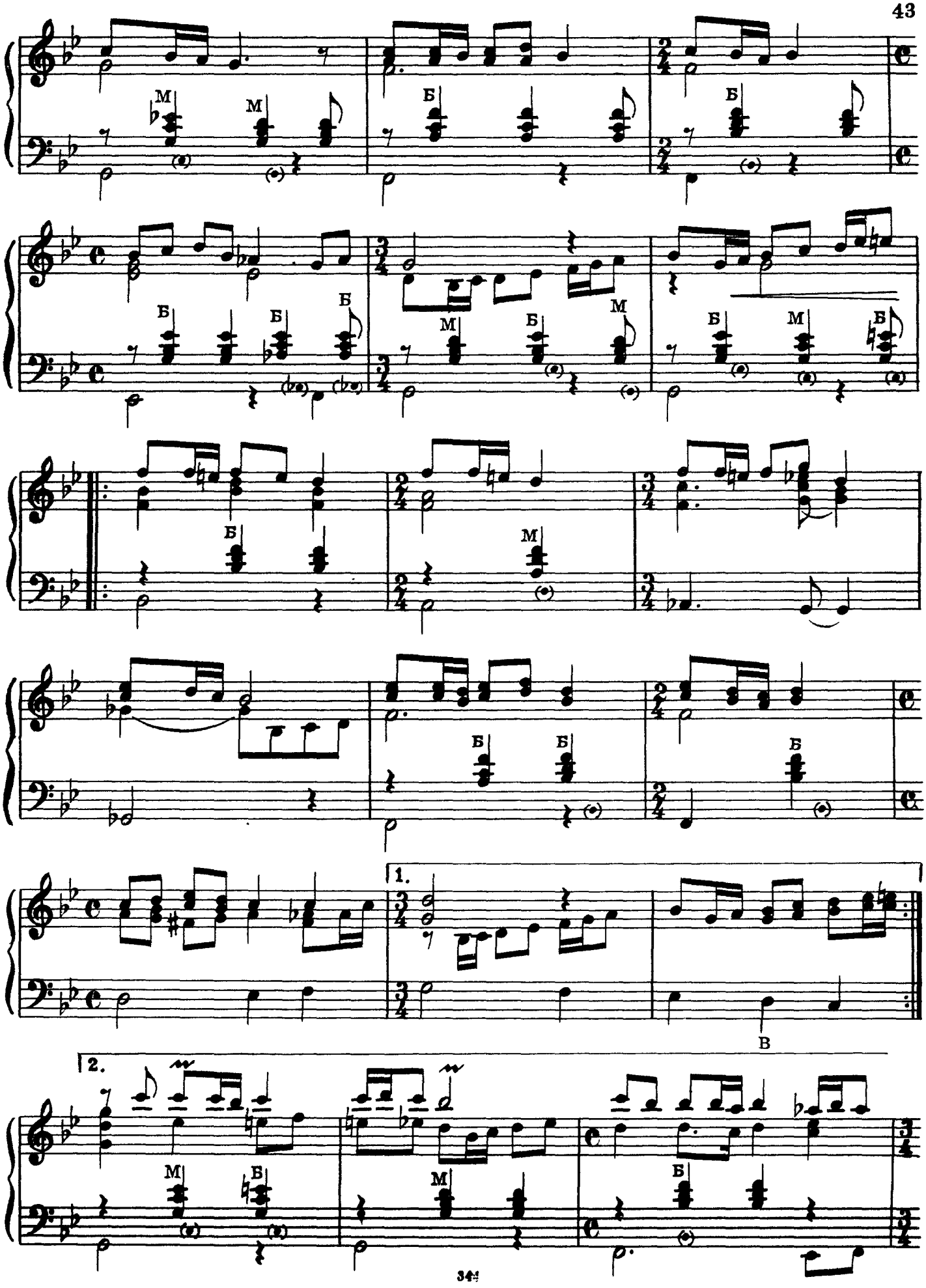
1.
2.
В

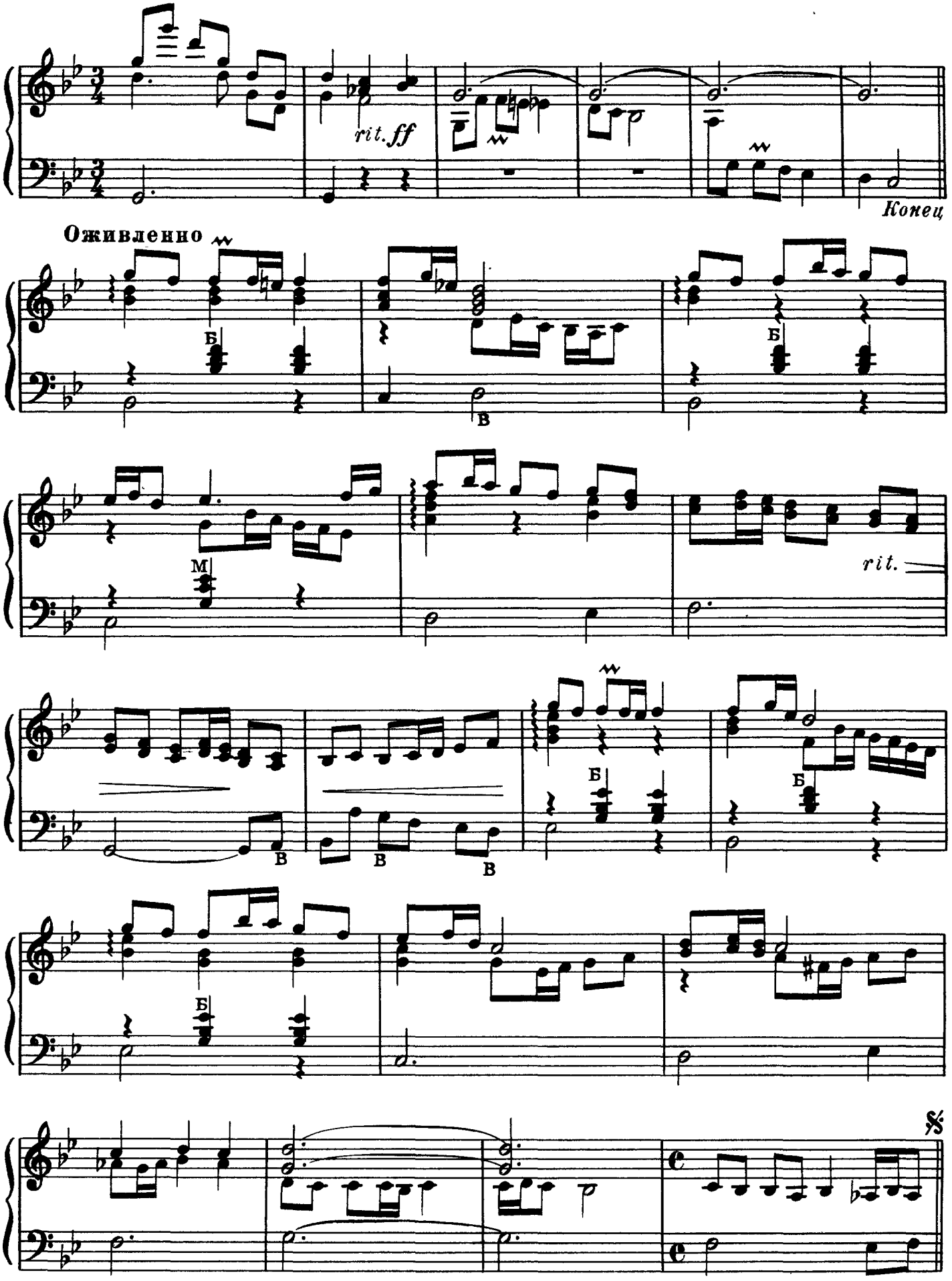
rit. ff
Конец
Оживленно
Б
В
М
rit.
Б
В
В
В
Б
Б
Б
%

II. ПЕСНИ ЗАРУБЕЖНЫХ СТРАН

ПЕСНЯ РАБОЧИХ И КРЕСТЬЯН

Китайская народная песня

Обработка М.ЧЕРЁМУХИНА

Довольно подвижно, решительно

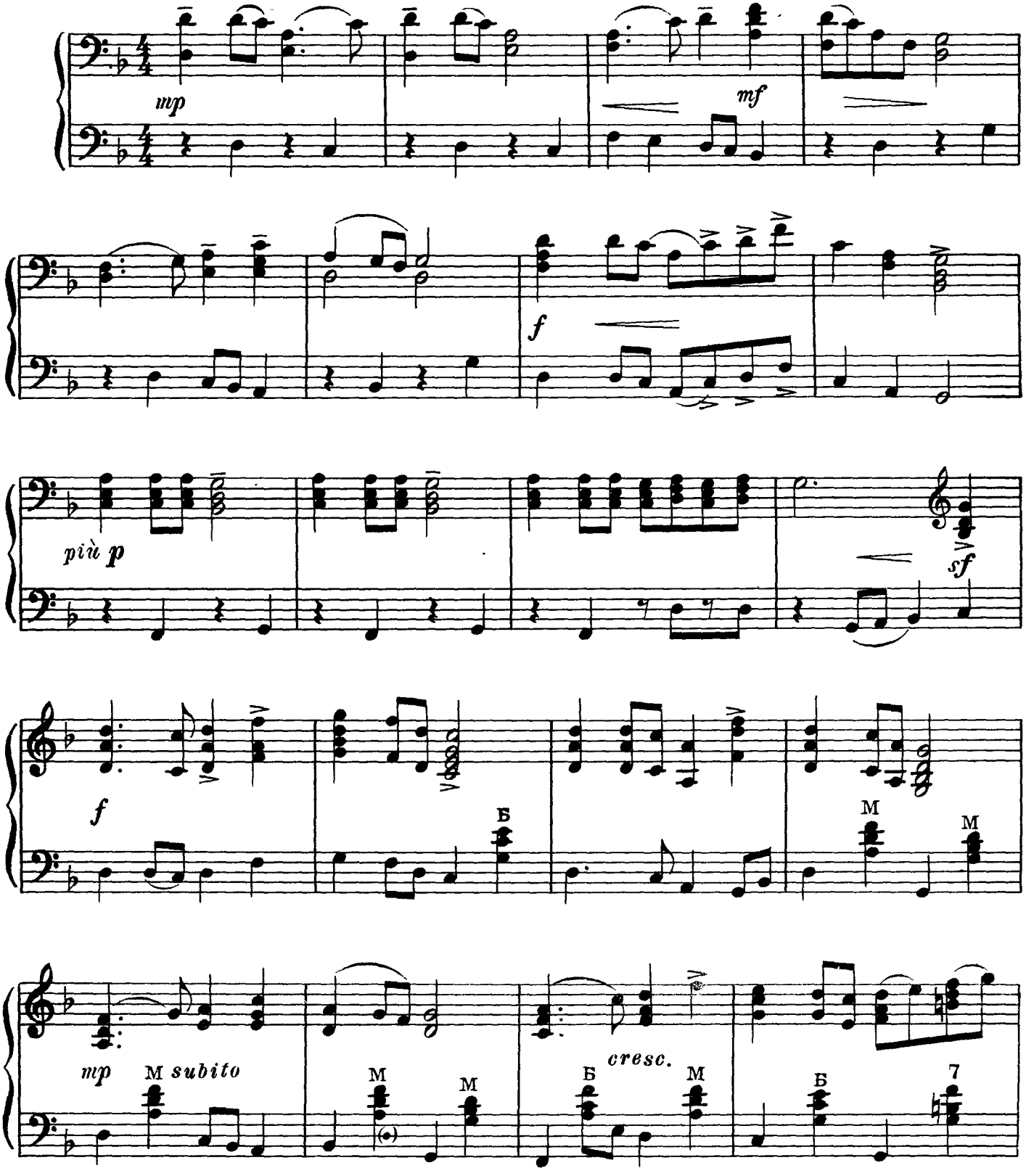

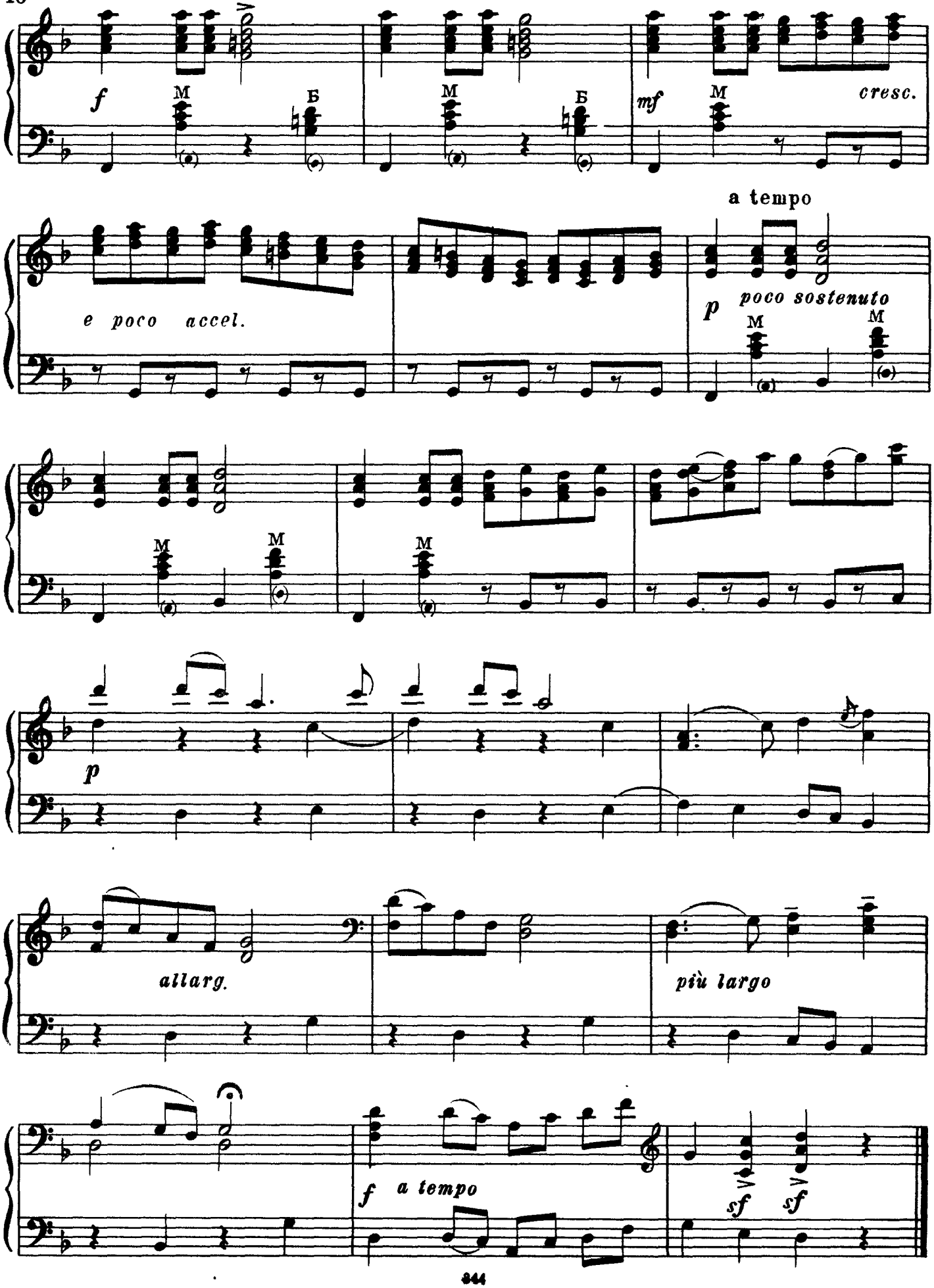
f
M
Б
M
Б
mf
M
cresc.
e poco accel.
a tempo
p
poco sostenuto
M
M
M
M
M
p
allarg.
più largo
f
a tempo
sf
sf

ЛИРИЧЕСКАЯ ПЕСНЯ ПЕНДЖАБА

Индийская народная песня

Умеренно, в очень гибком движении

Обработка М.ЧЕРЁМУХИНА

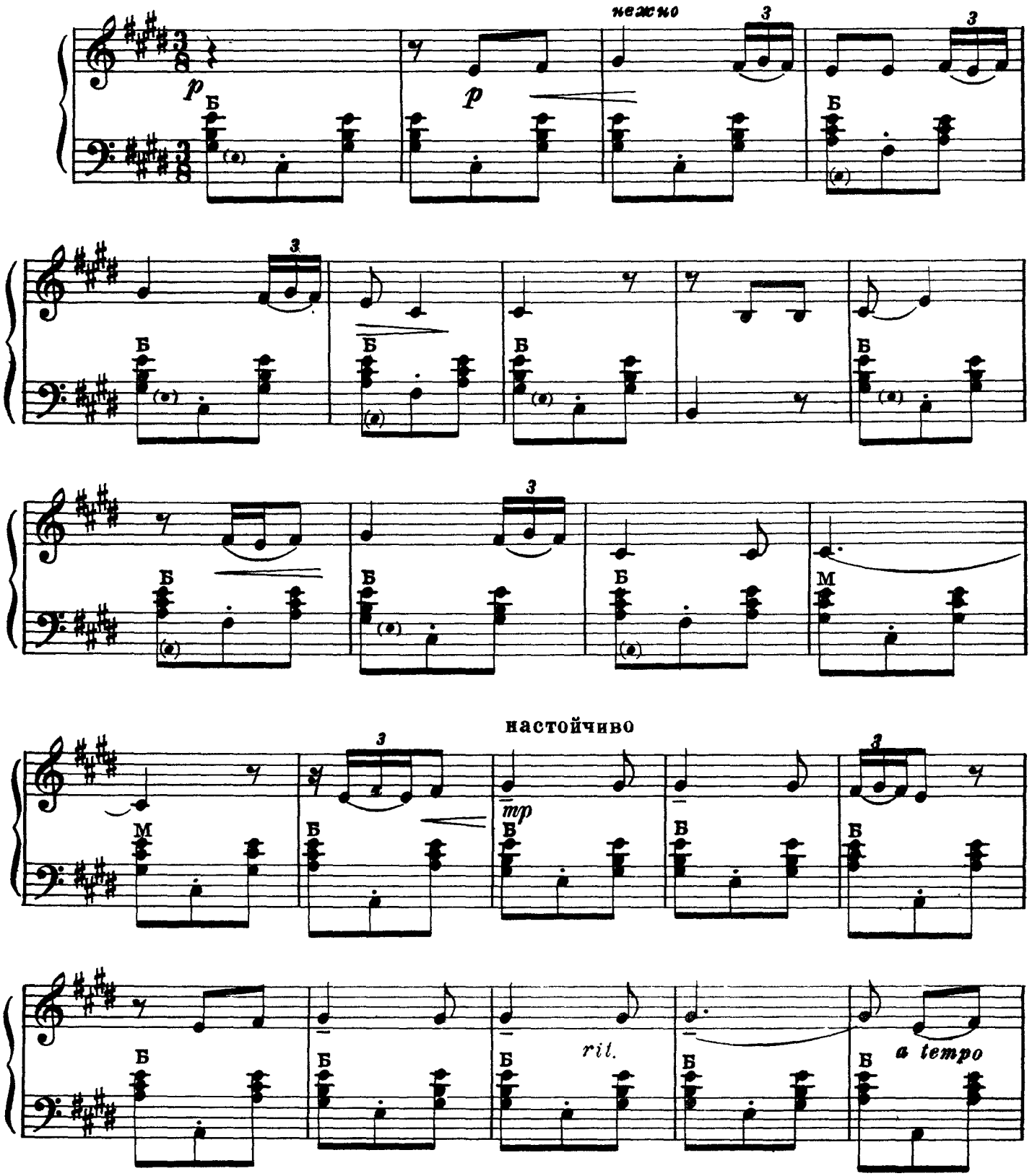

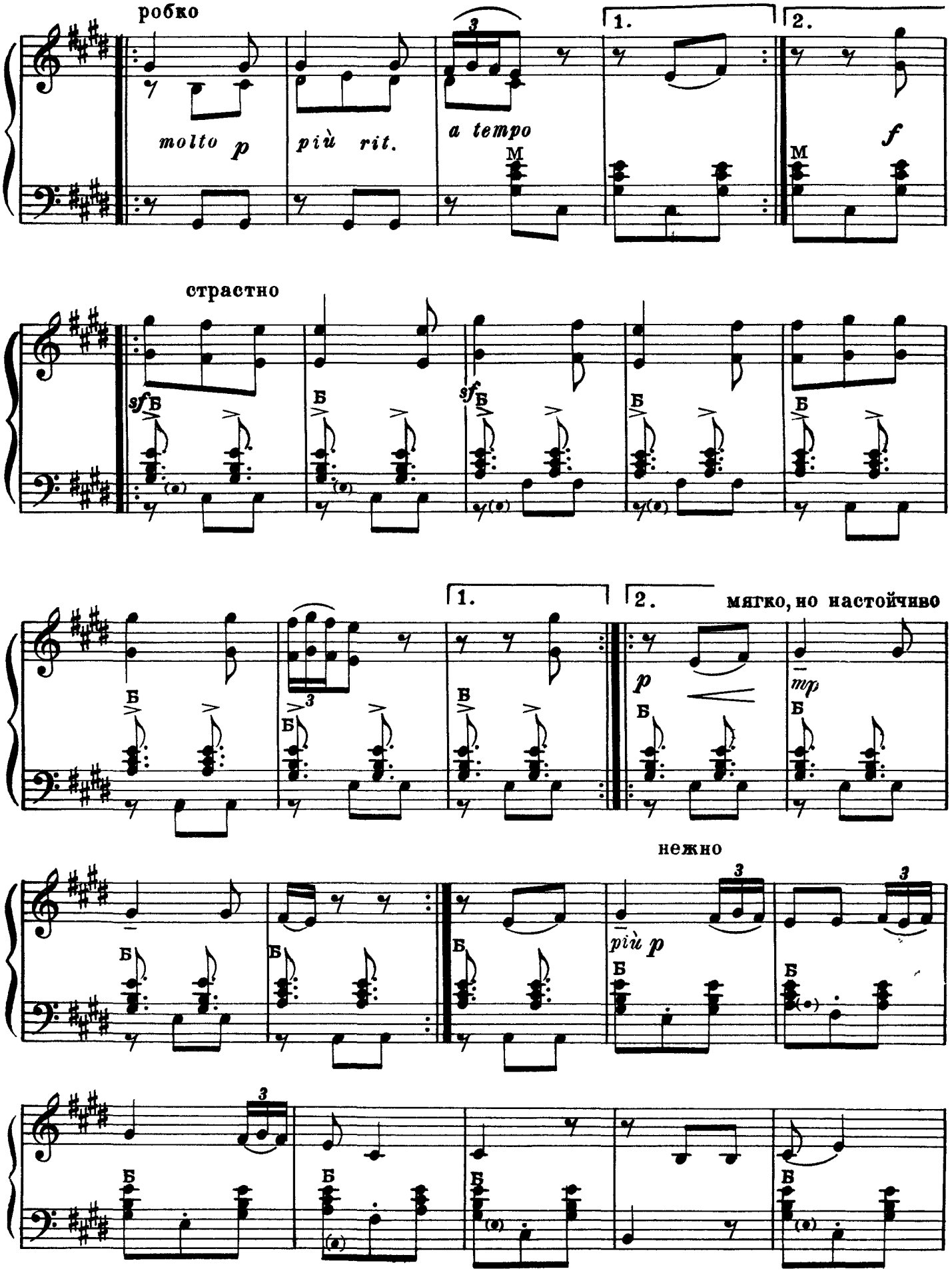
робко
molto p
più rit.
a tempo
1.
2.
f
страстно
sf
мягко, но настойчиво
mp
нежно
più p

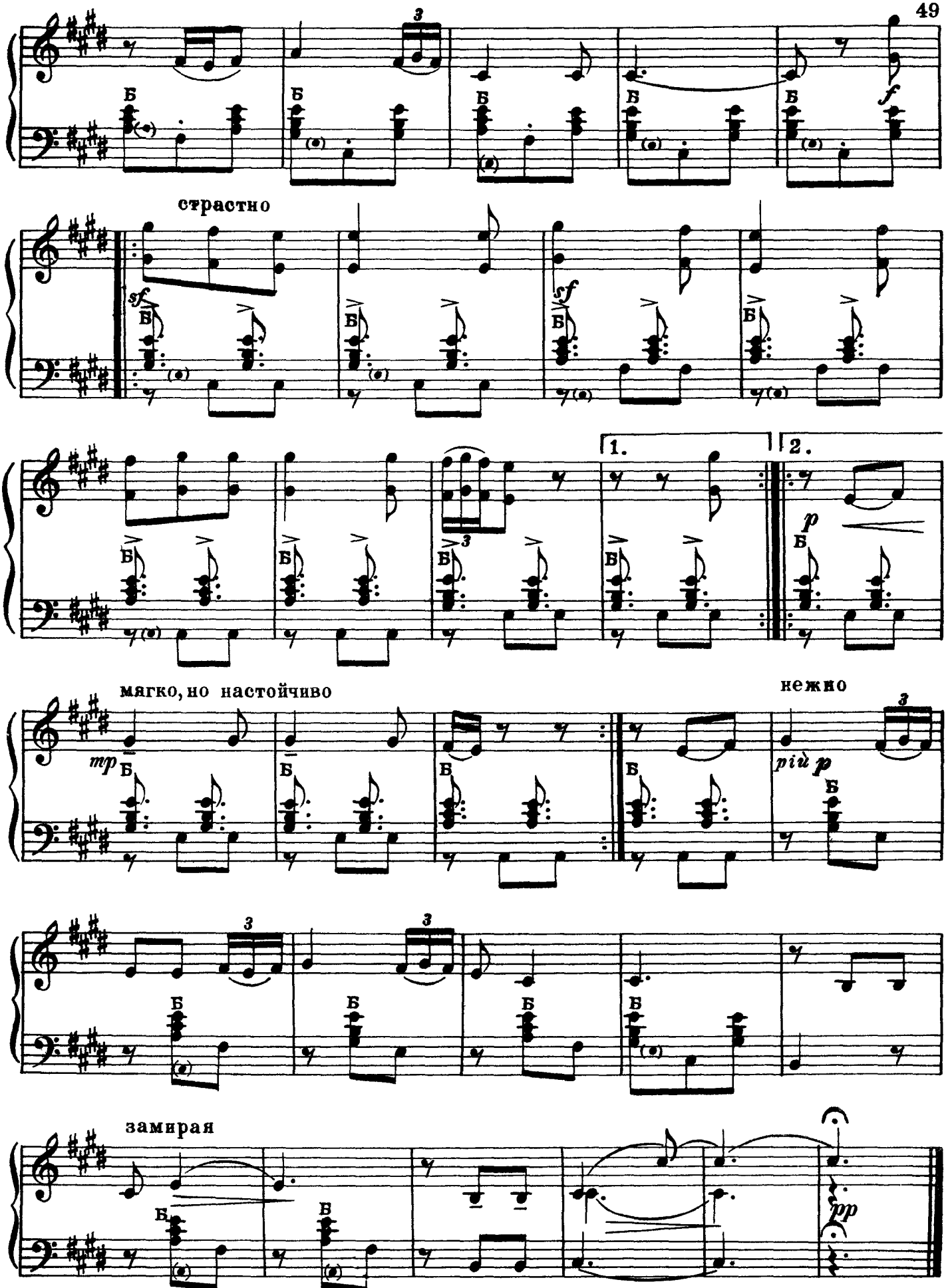
страстно
1.
2.
мягко, но настойчиво
нежно
замирая

КУКУШЕЧКА

Польская народная песня

Обработка А. ШАЛАЕВА

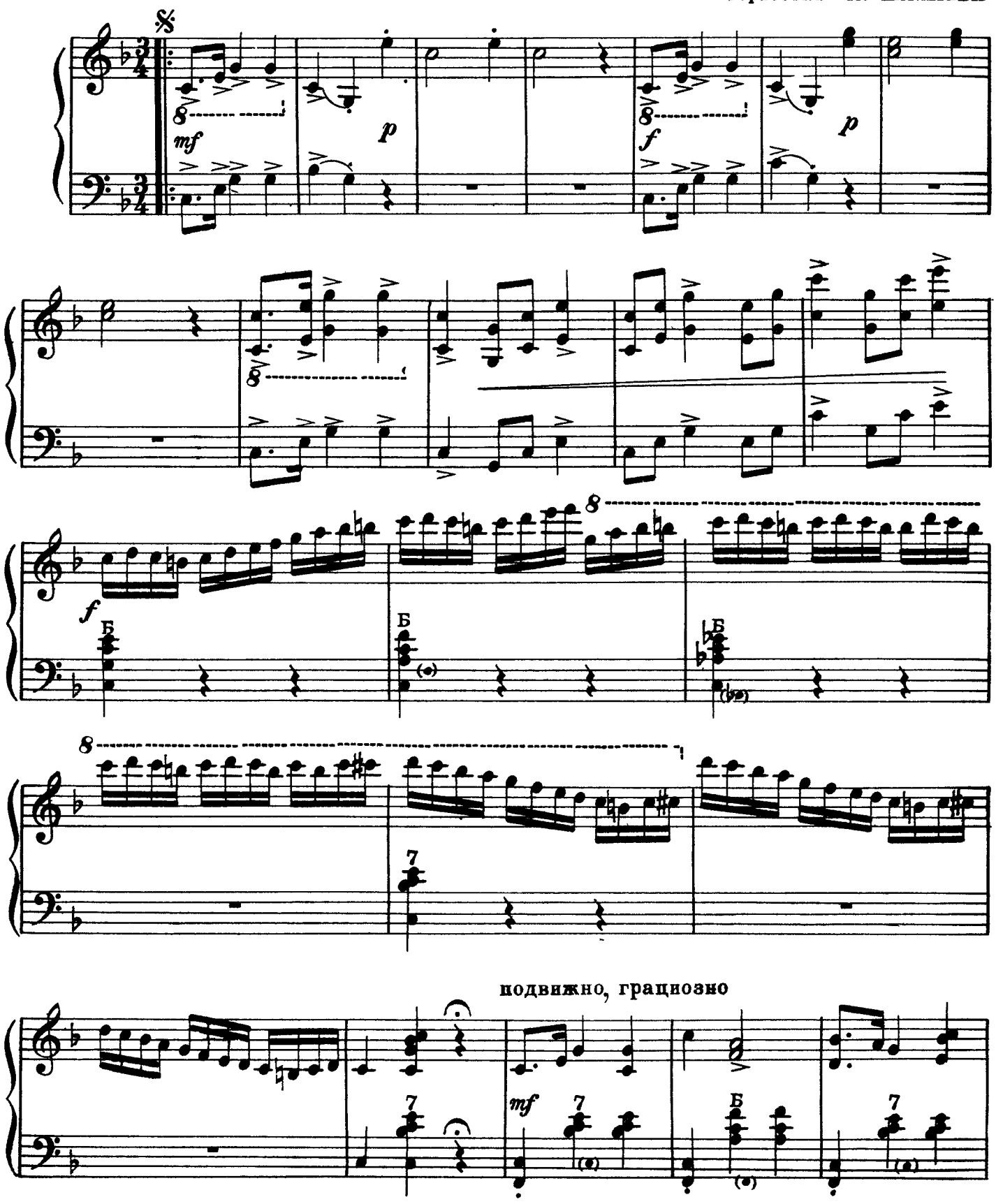

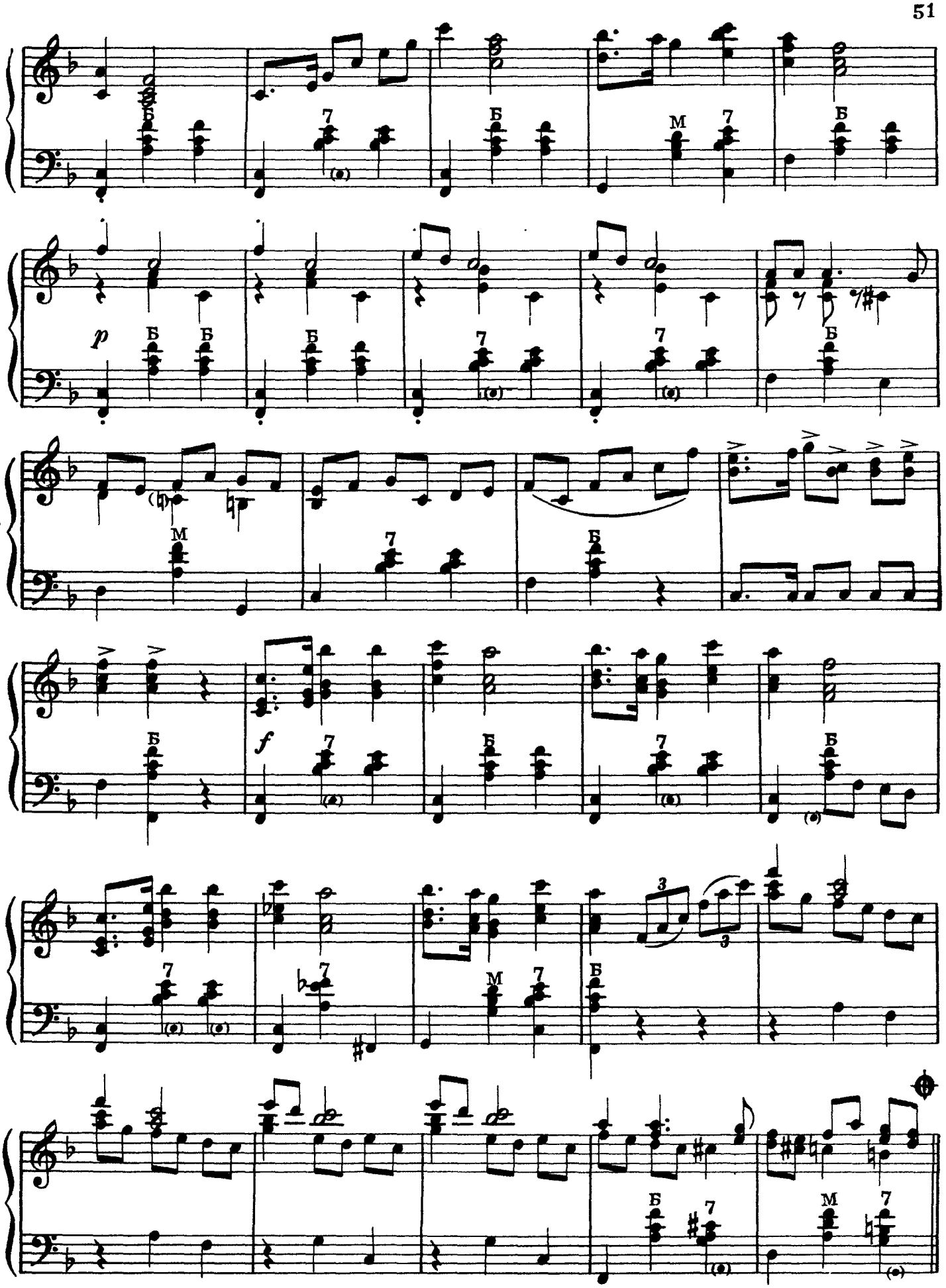
Б
7
М
p
f

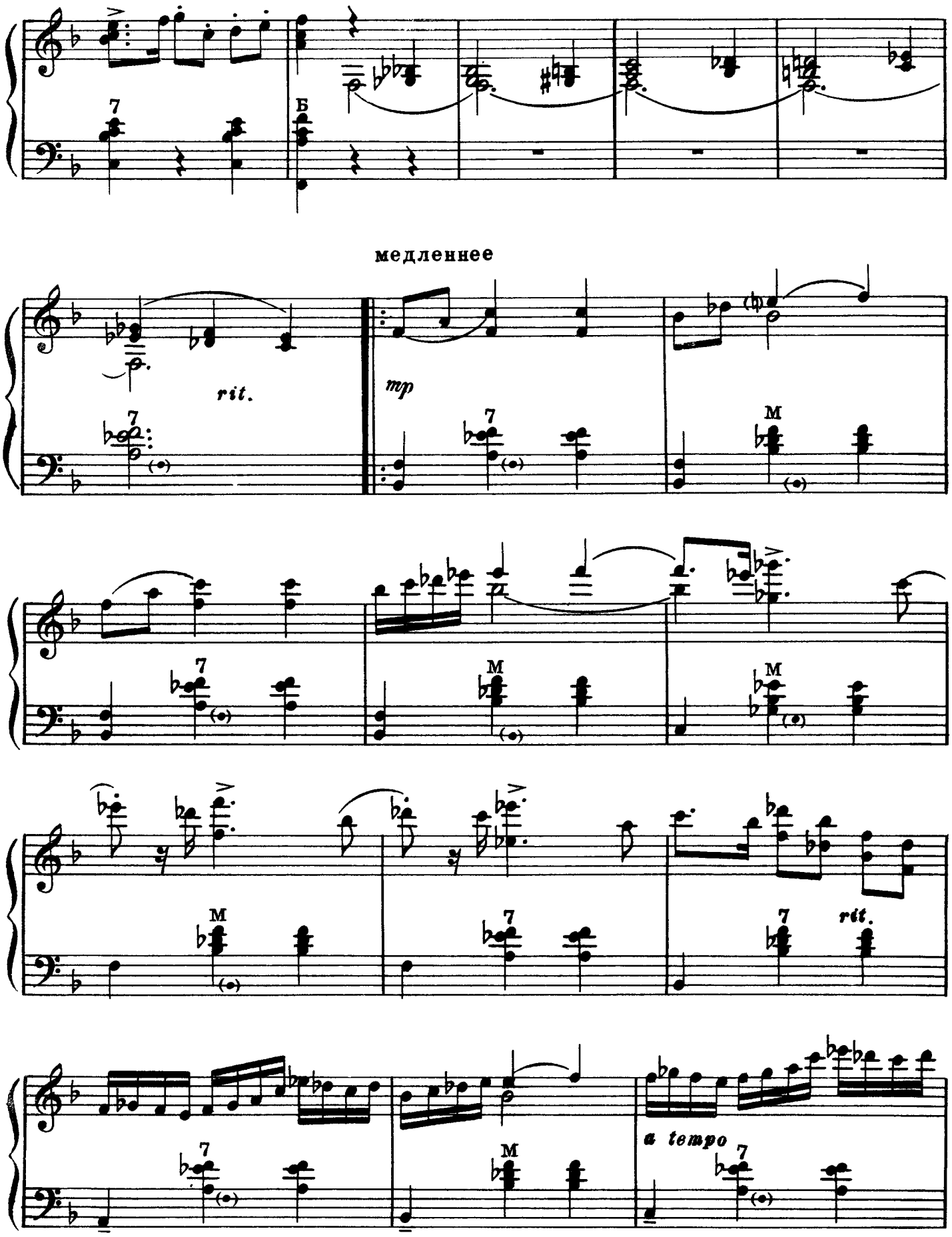
Б
медленнее
rit.
mp
M
rit.
a tempo

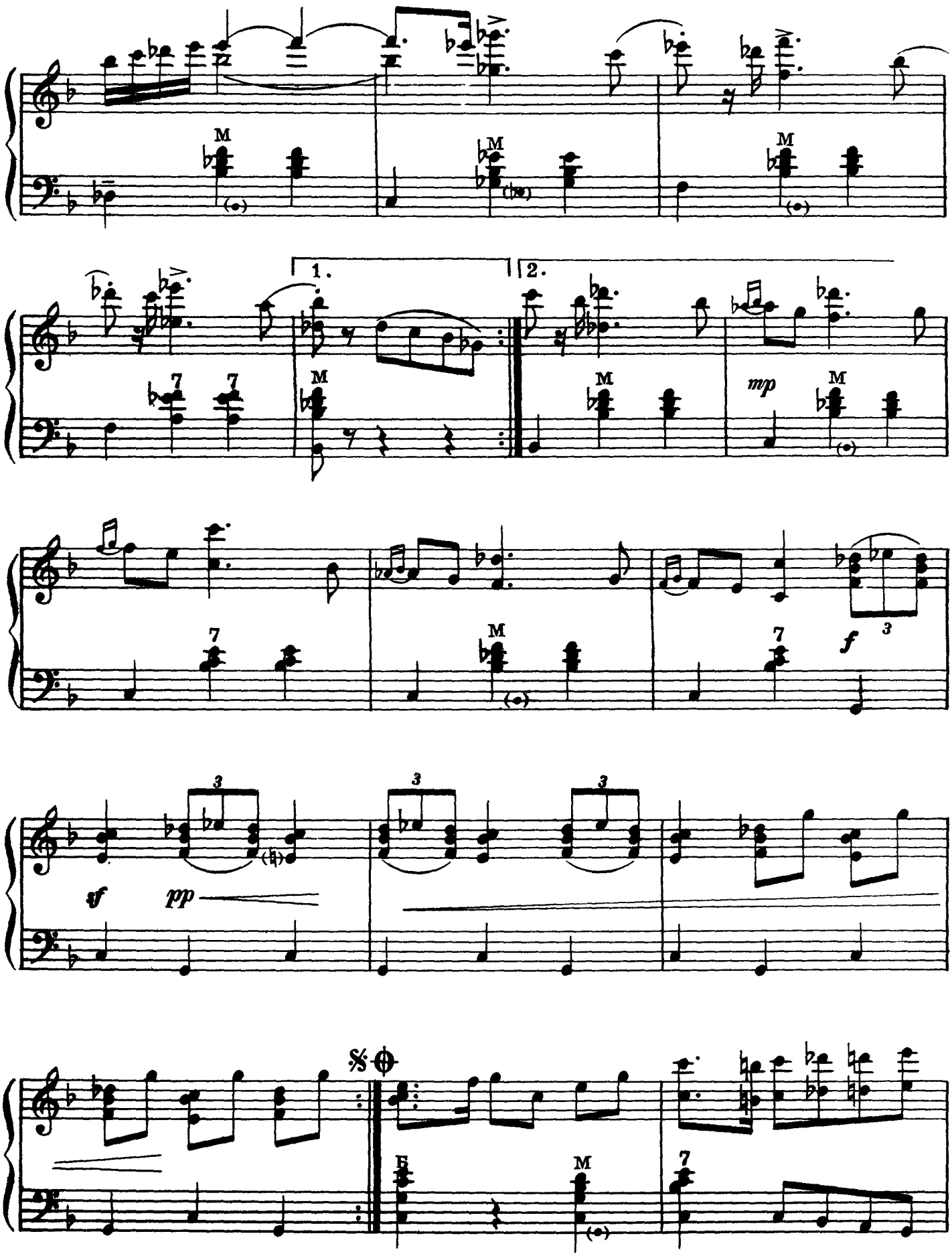
M
1.
2.
mp
f
sf
pp
3
7
Б

CODA

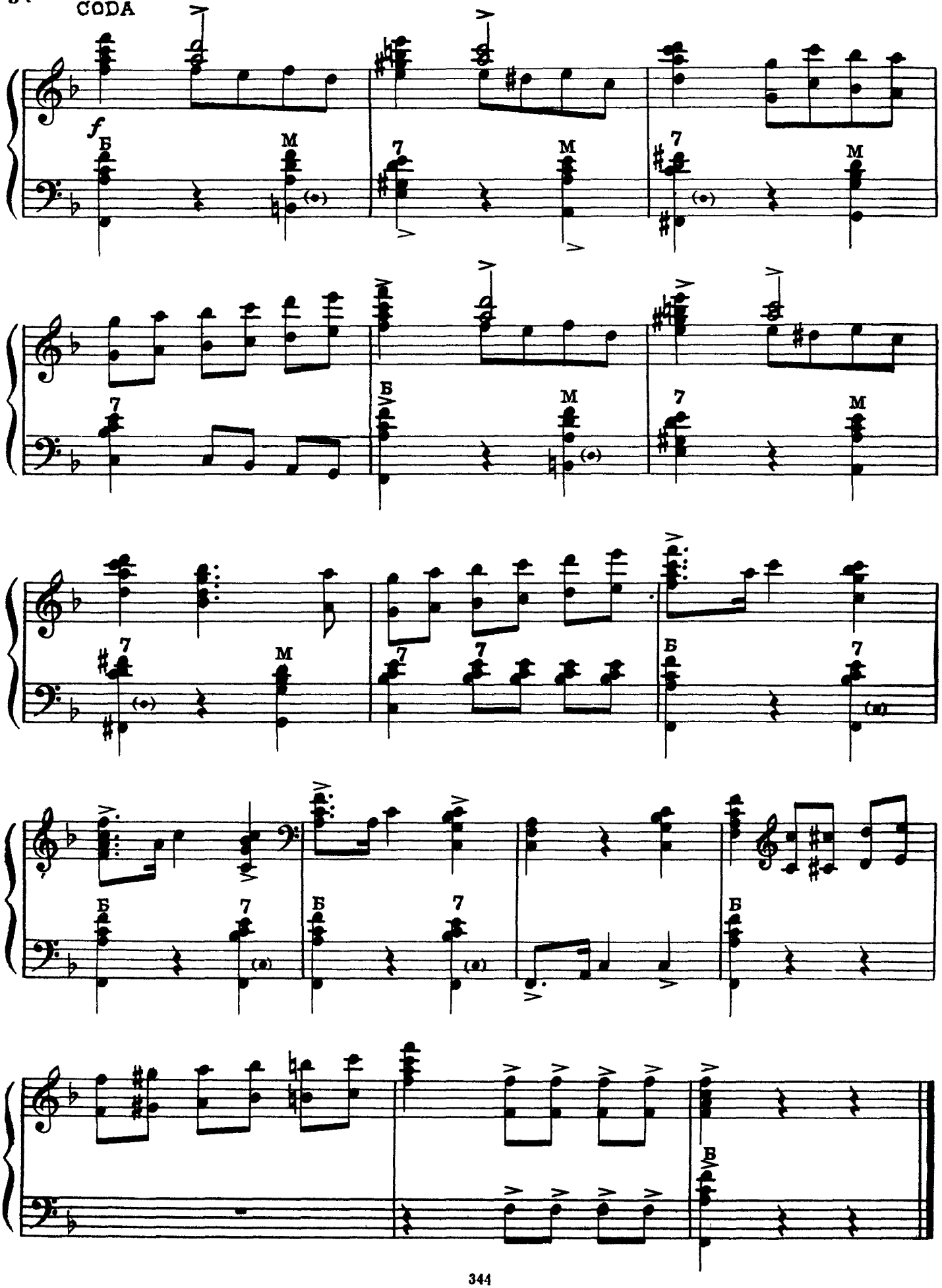

СТАРИННЫЙ ТАНЕЦ

Финская народная песня

Весело

Обработка Ю. ШИШАКОВА

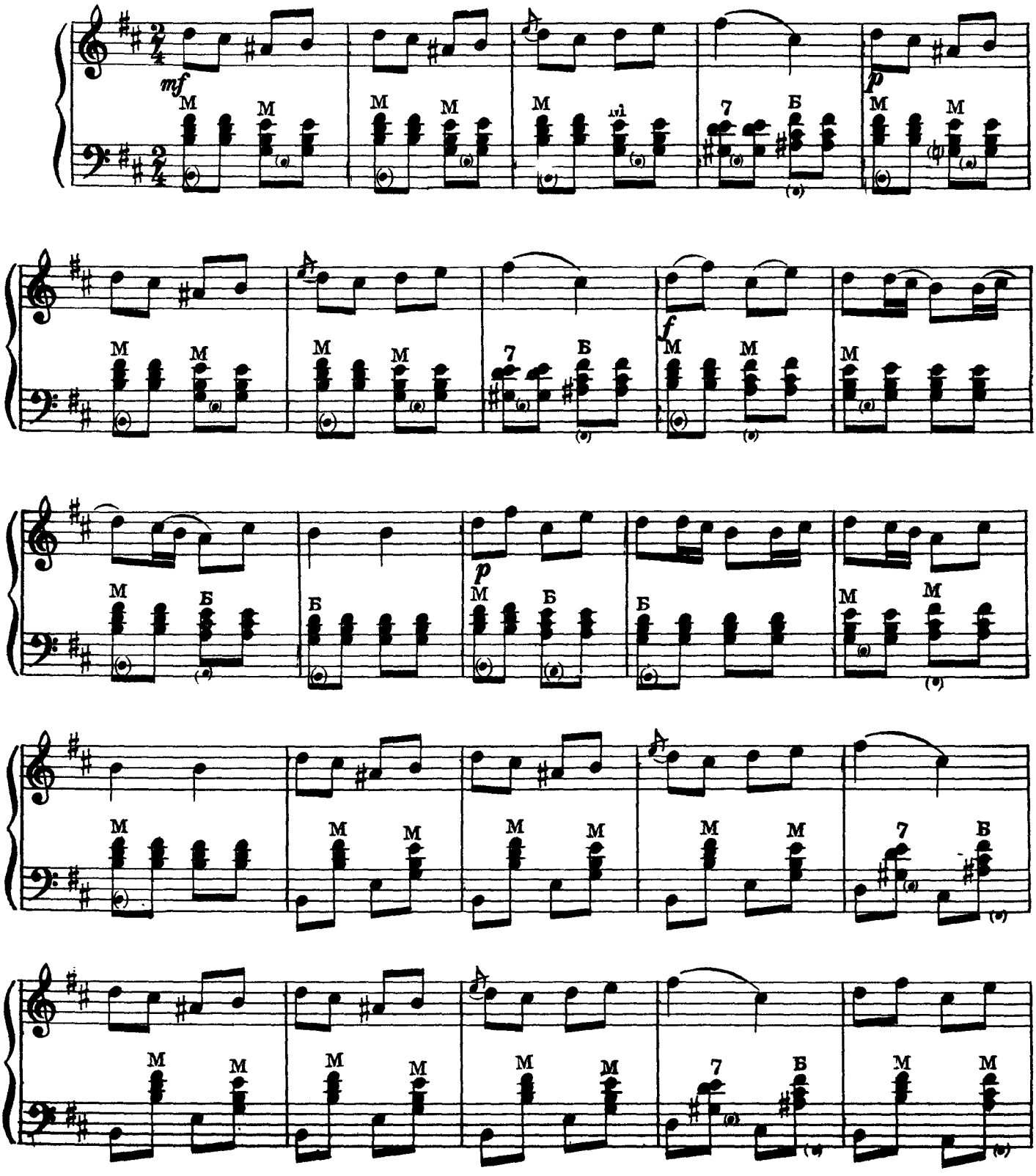

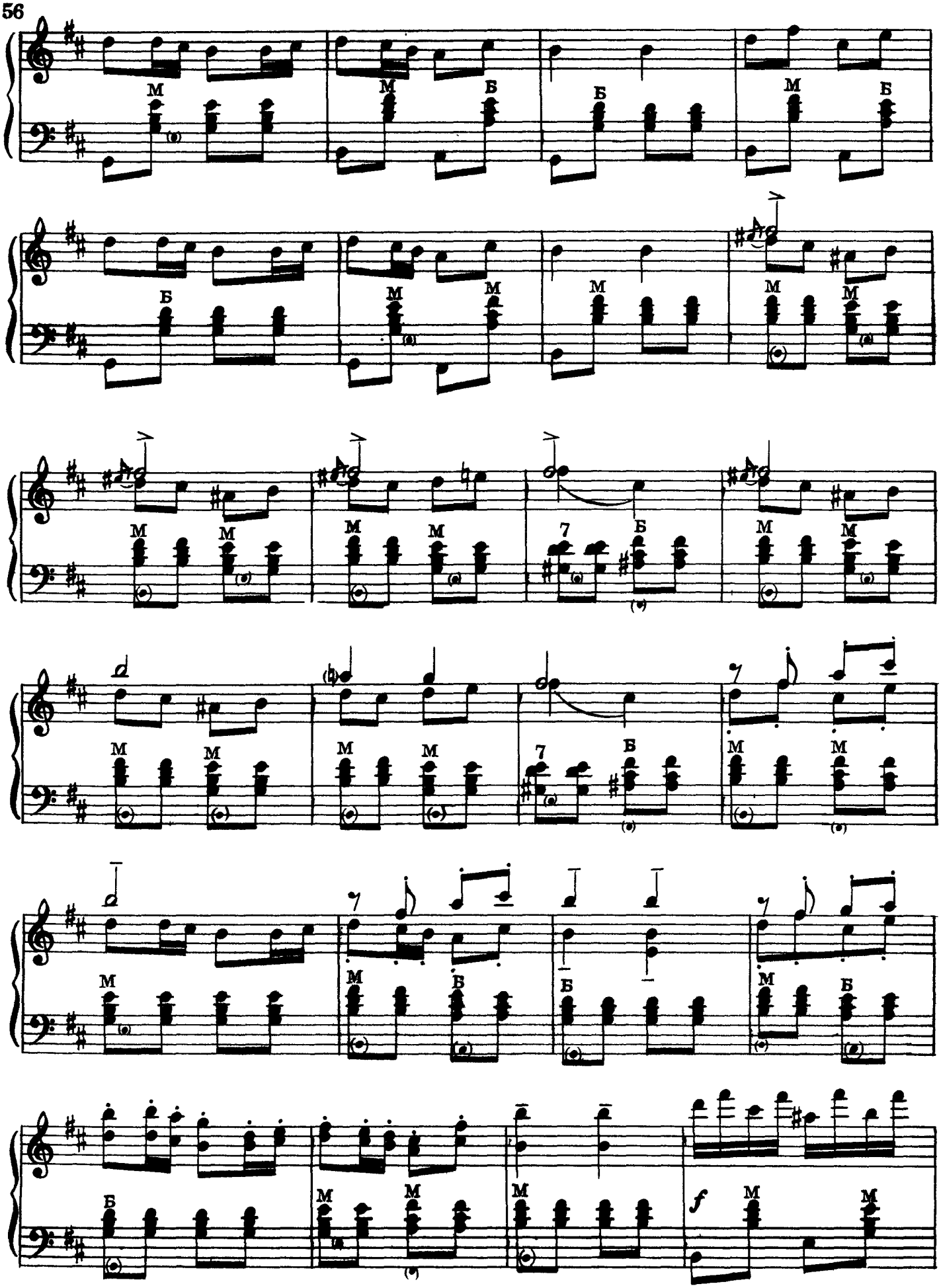
M
Б
7
f

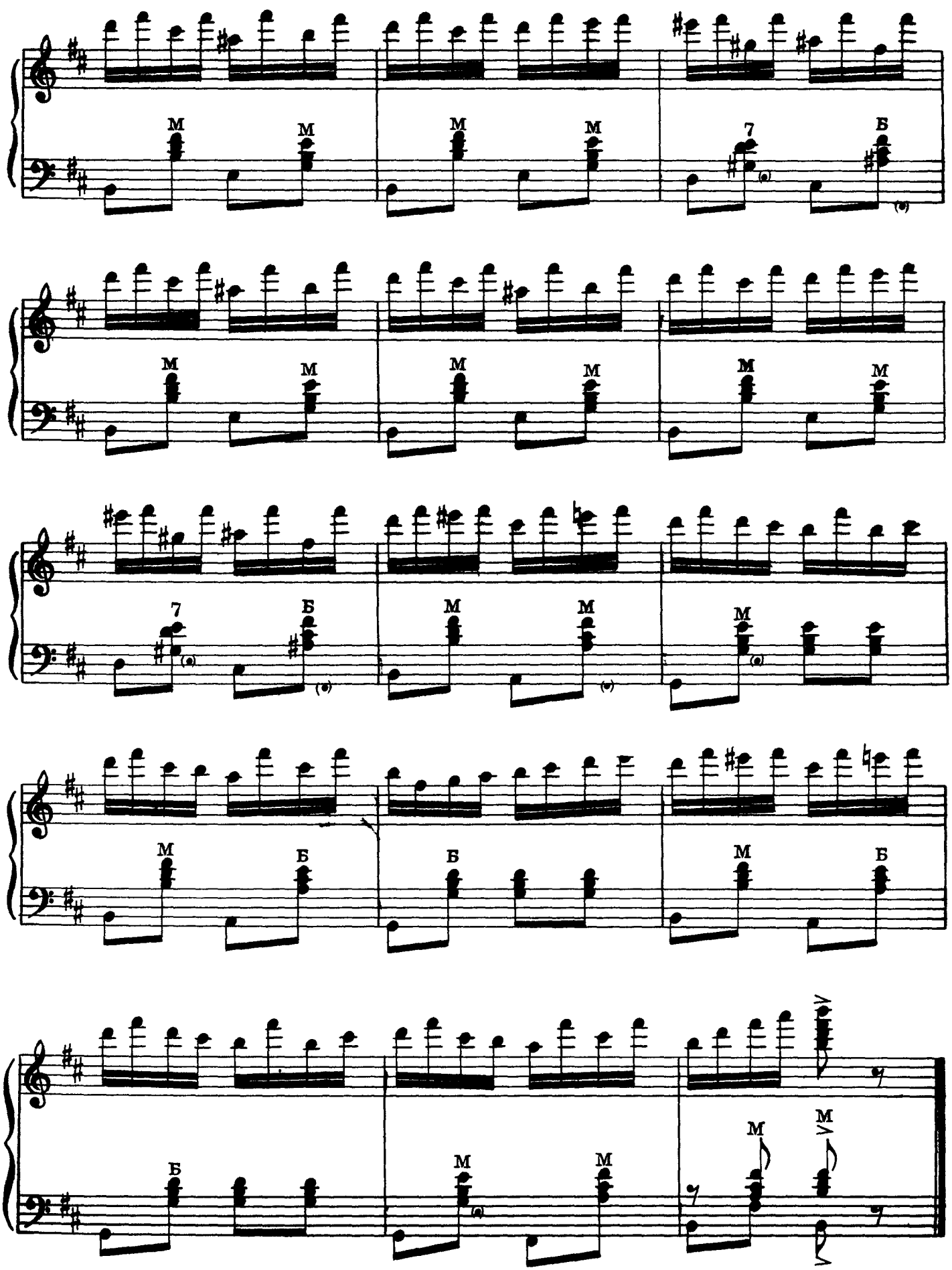
М
М
М
М
7
Б
М
М
М
М
М
М
7
Б
М
М
М
Б
Б
М
Б
М
Б
М
М
М
М

Я ХОДИЛ К ВАМ

Чешская народная песня

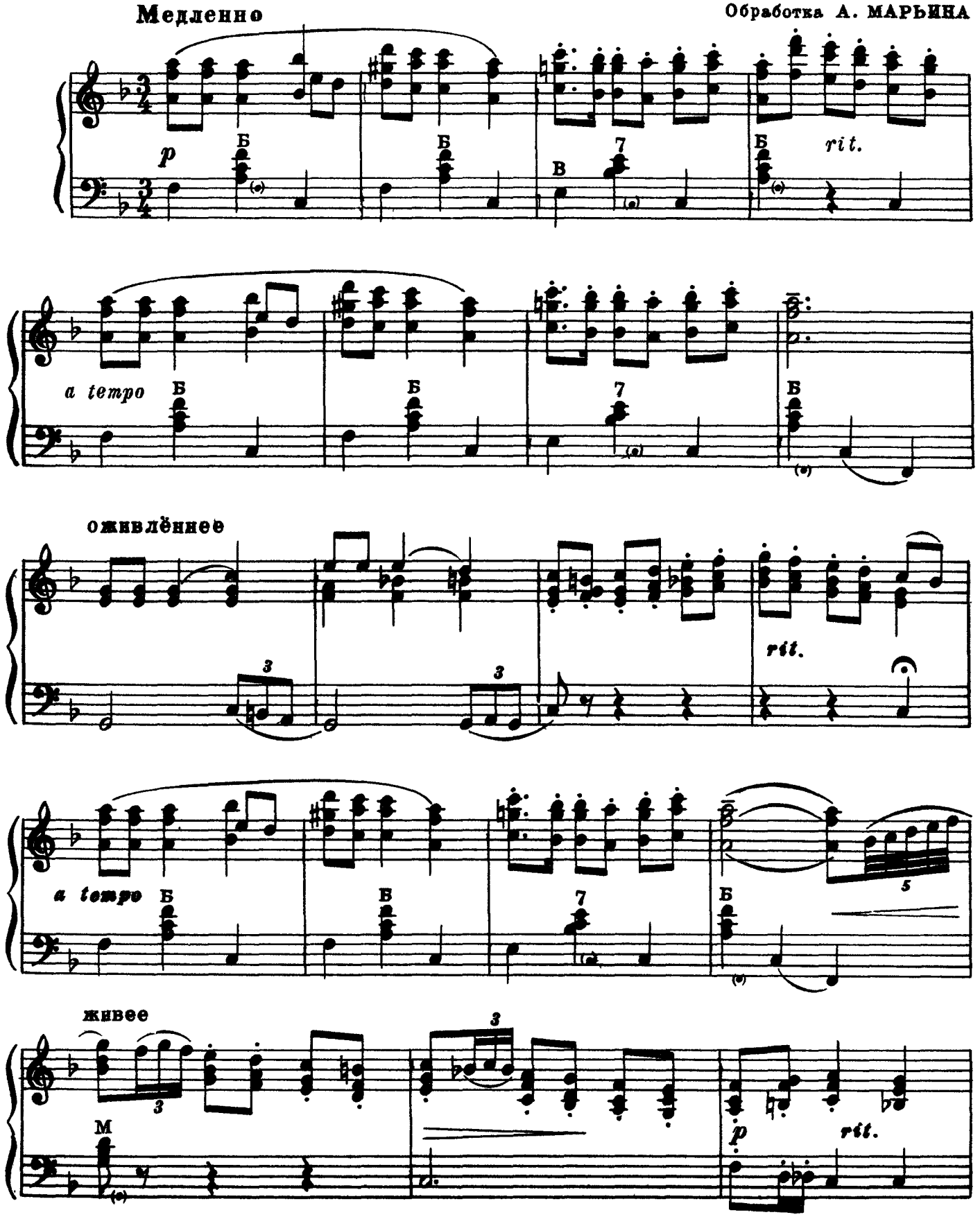

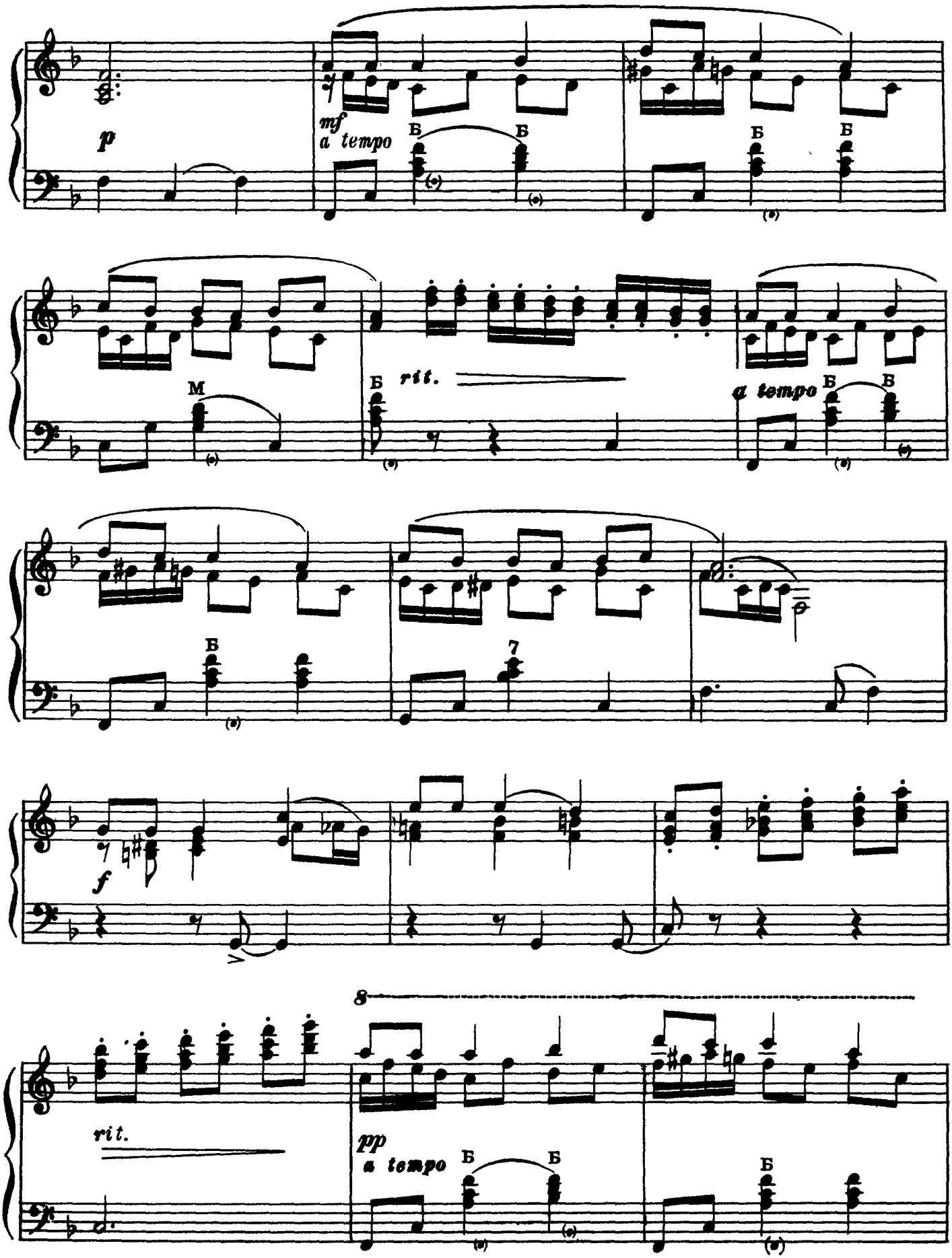
p
mf
a tempo
Б
Б
Б
Б
M
Б
rit.
a tempo
Б
Б
Б
7
f
8
rit.
pp
a tempo
Б
Б
Б

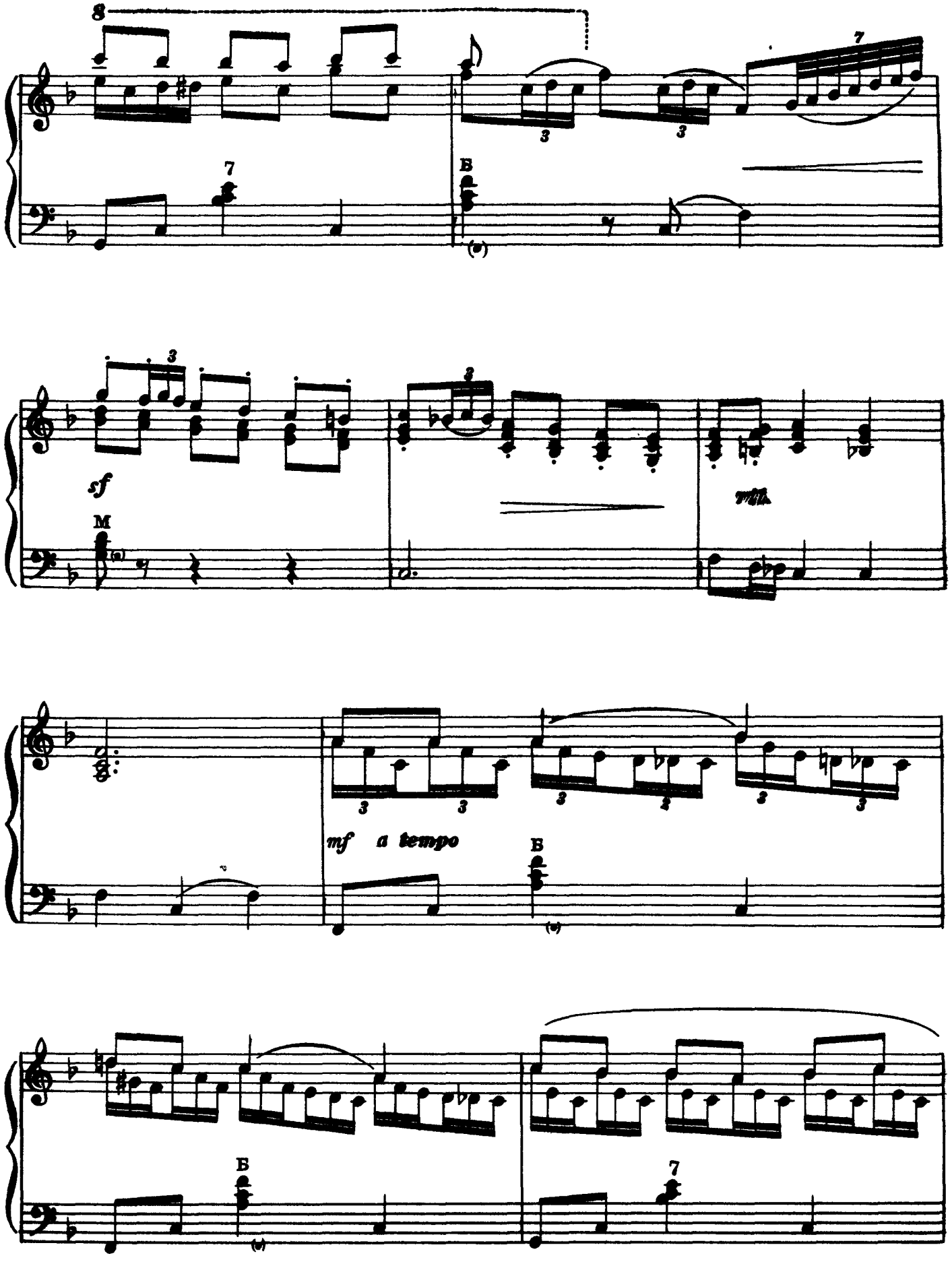
sf
M
mf a tempo
Б

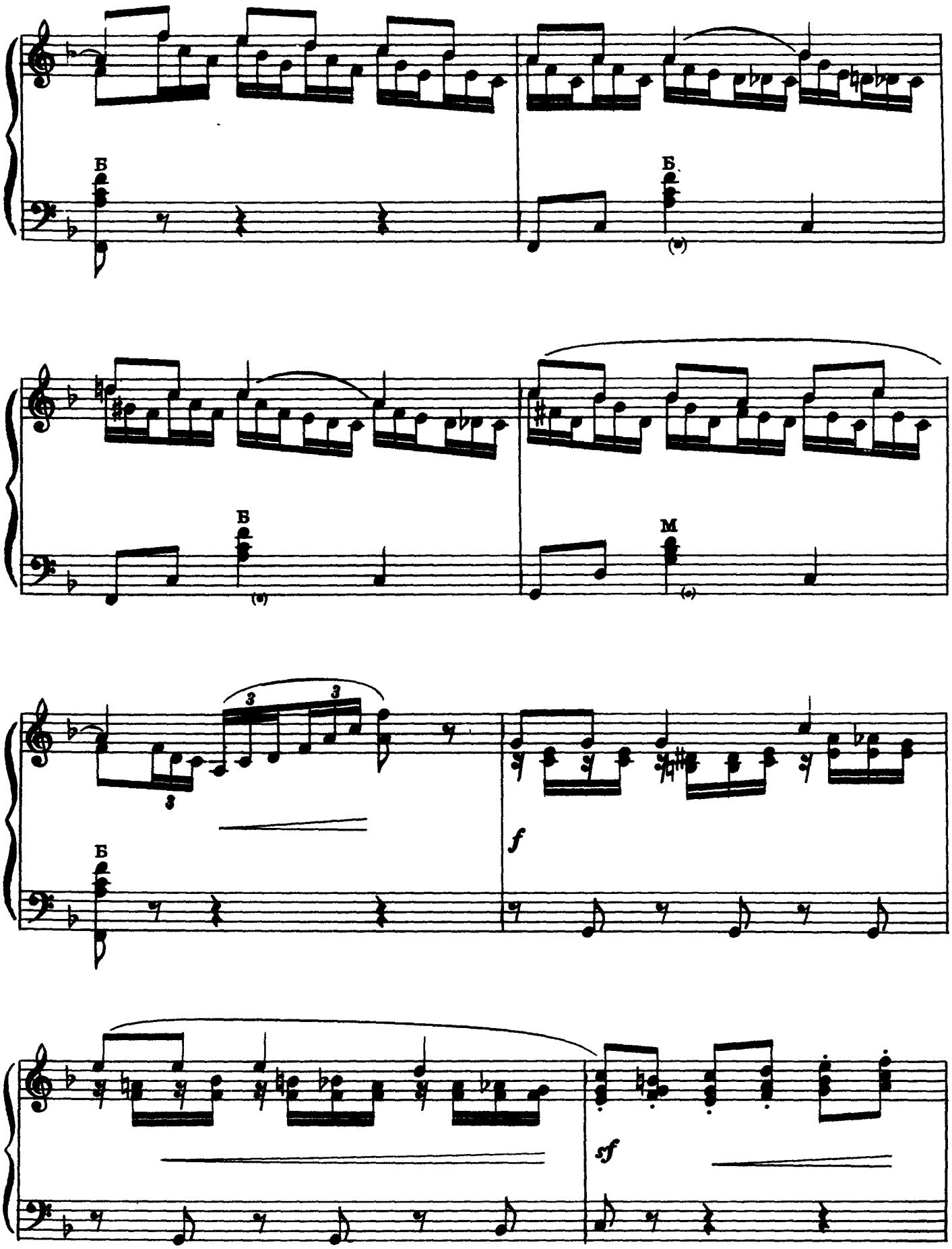
Б
Б
Б
M
3
3
3
f
sf

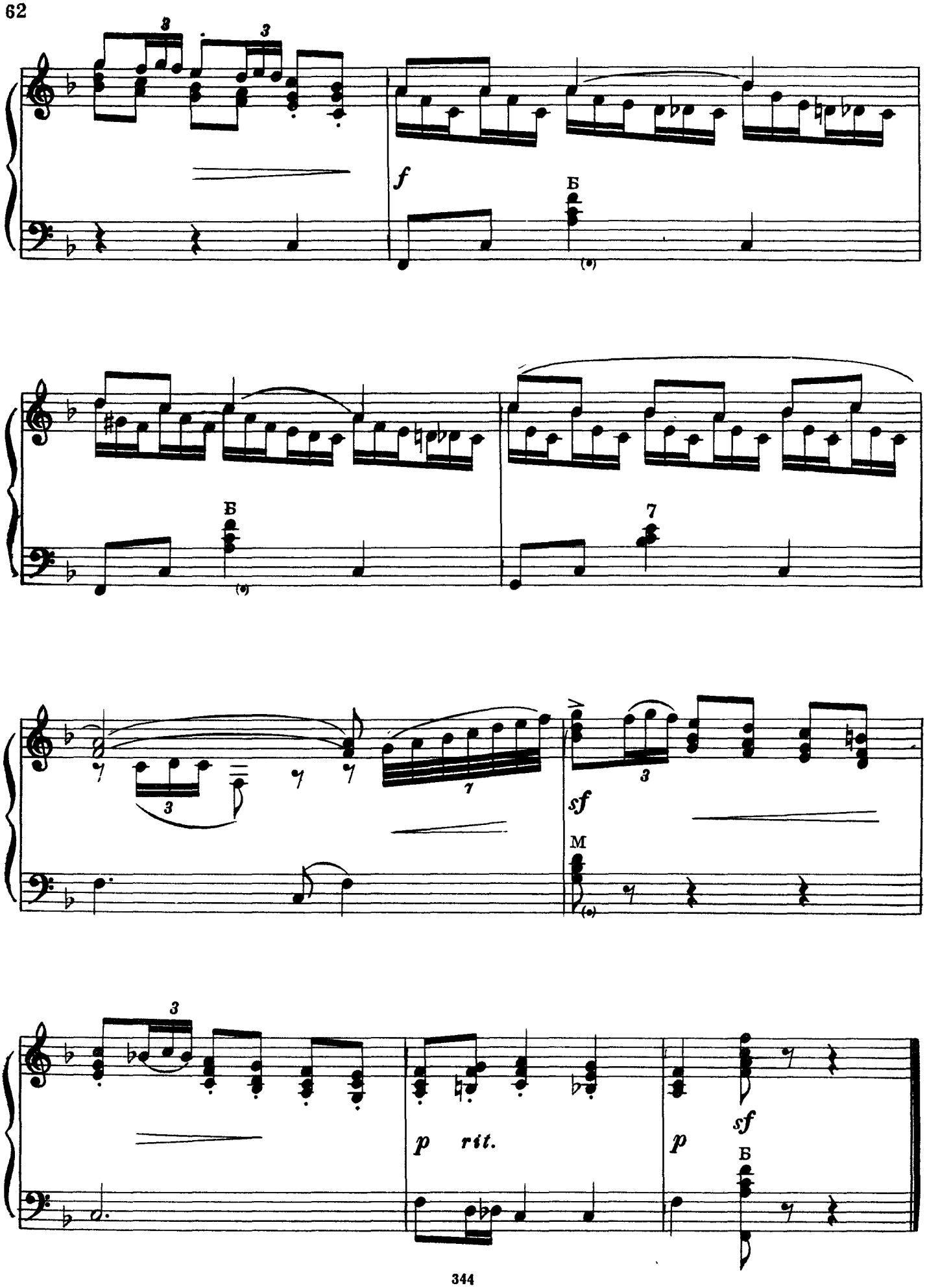
3
3
f
Б
Б
7
sf
M
3
p rit.
p
sf
Б

В СТАРОМ САДУ

Чешская народная песня

Обработка Э. КОЛМАНОВСКОГО

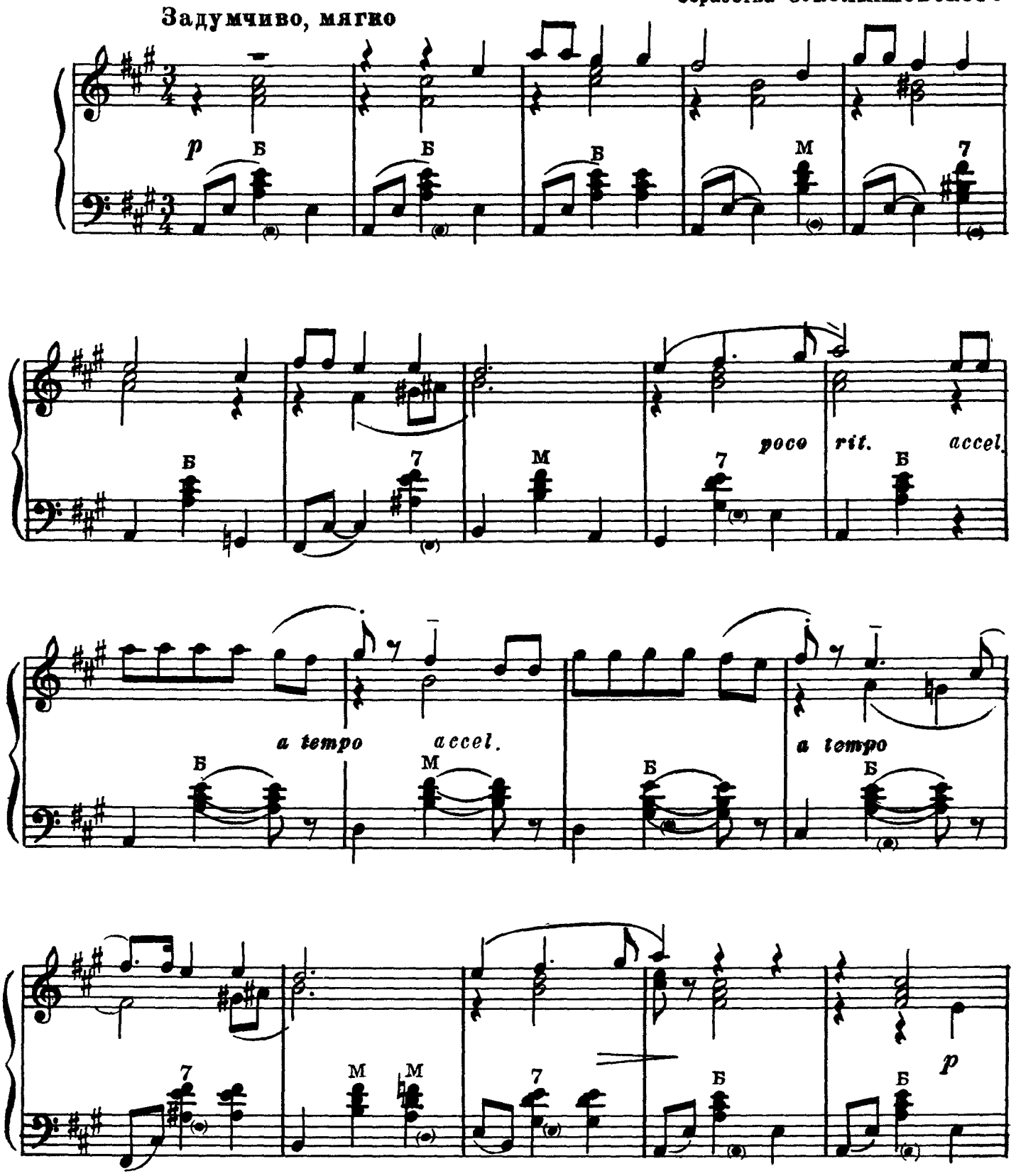

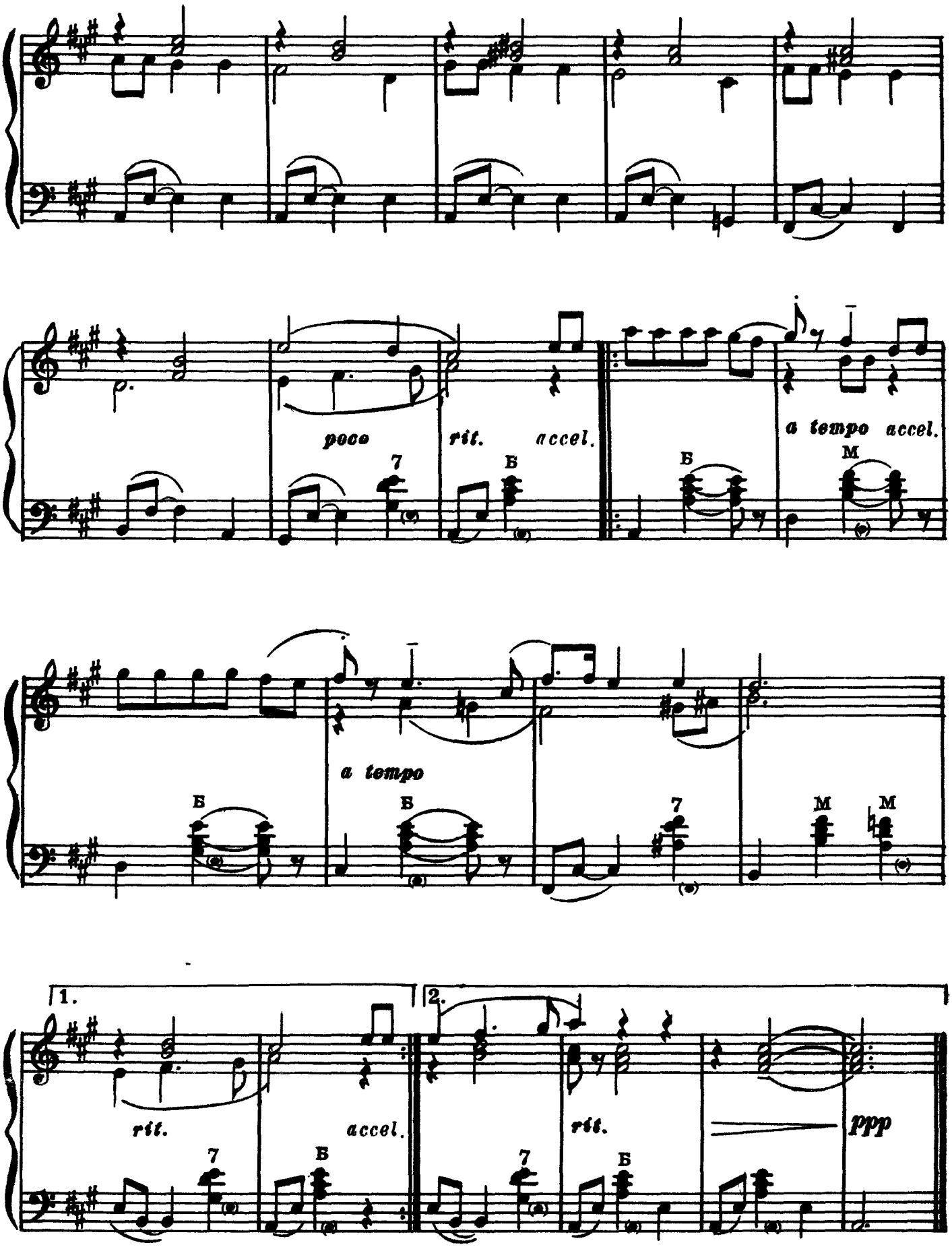
poco
rit.
accel.
a tempo
accel.
a tempo
1.
2.
rit.
accel.
rit.
ppp

УЛЫБНИСЬ, ТЕРИКЕ

Современная венгерская народная песня

Быстро, шутливо

Обработка Ю. ШИШАКОВА

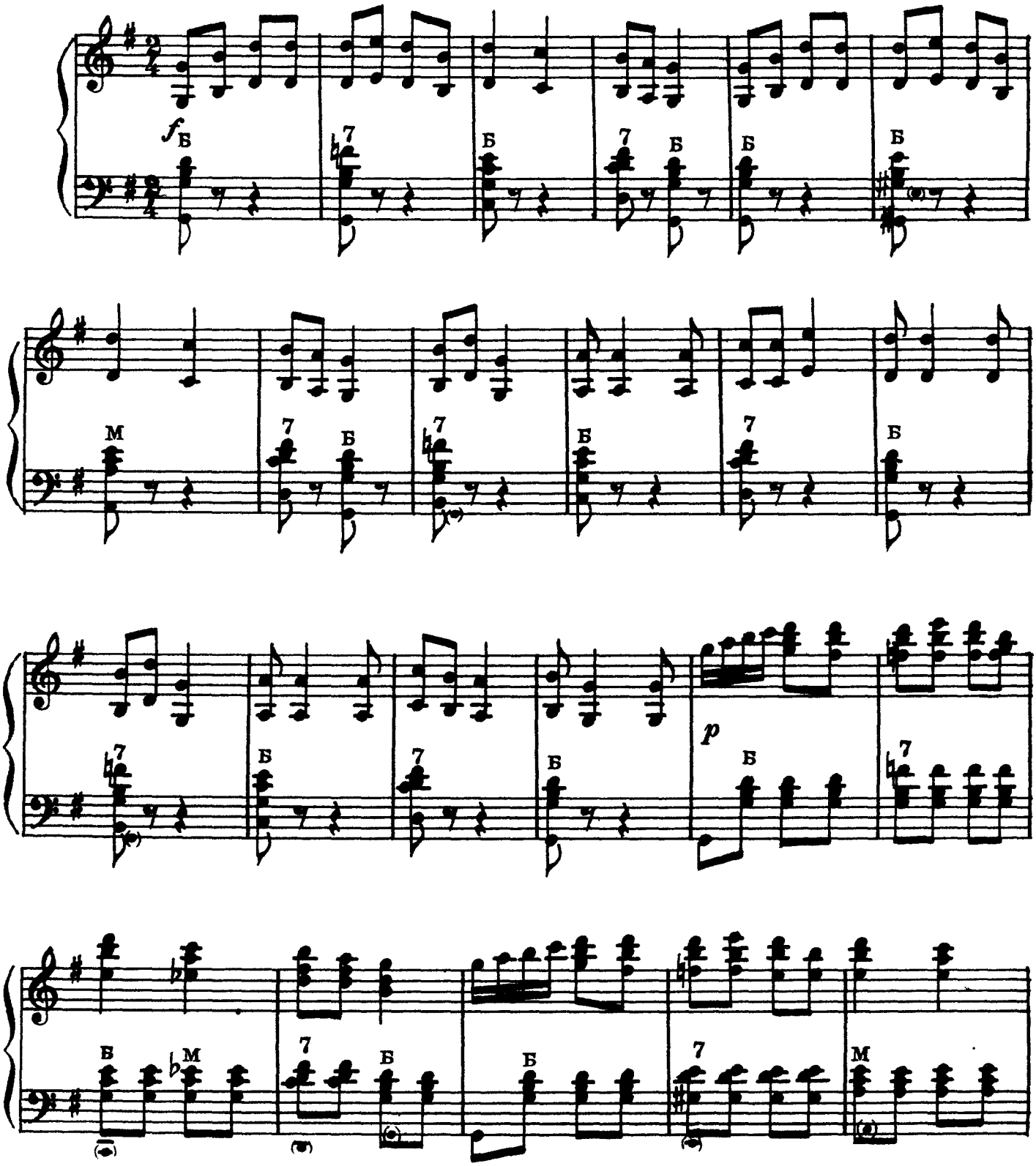

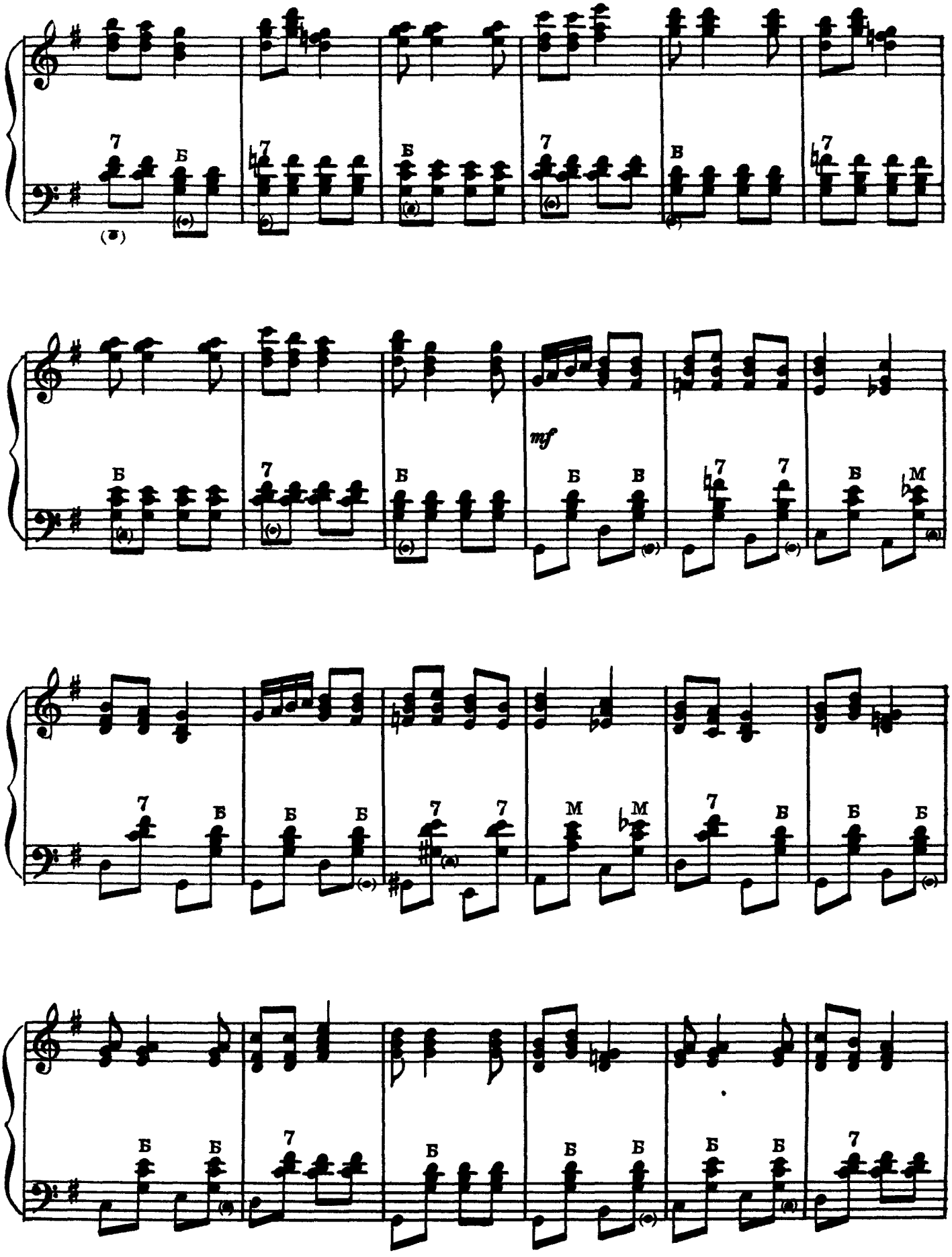
mf

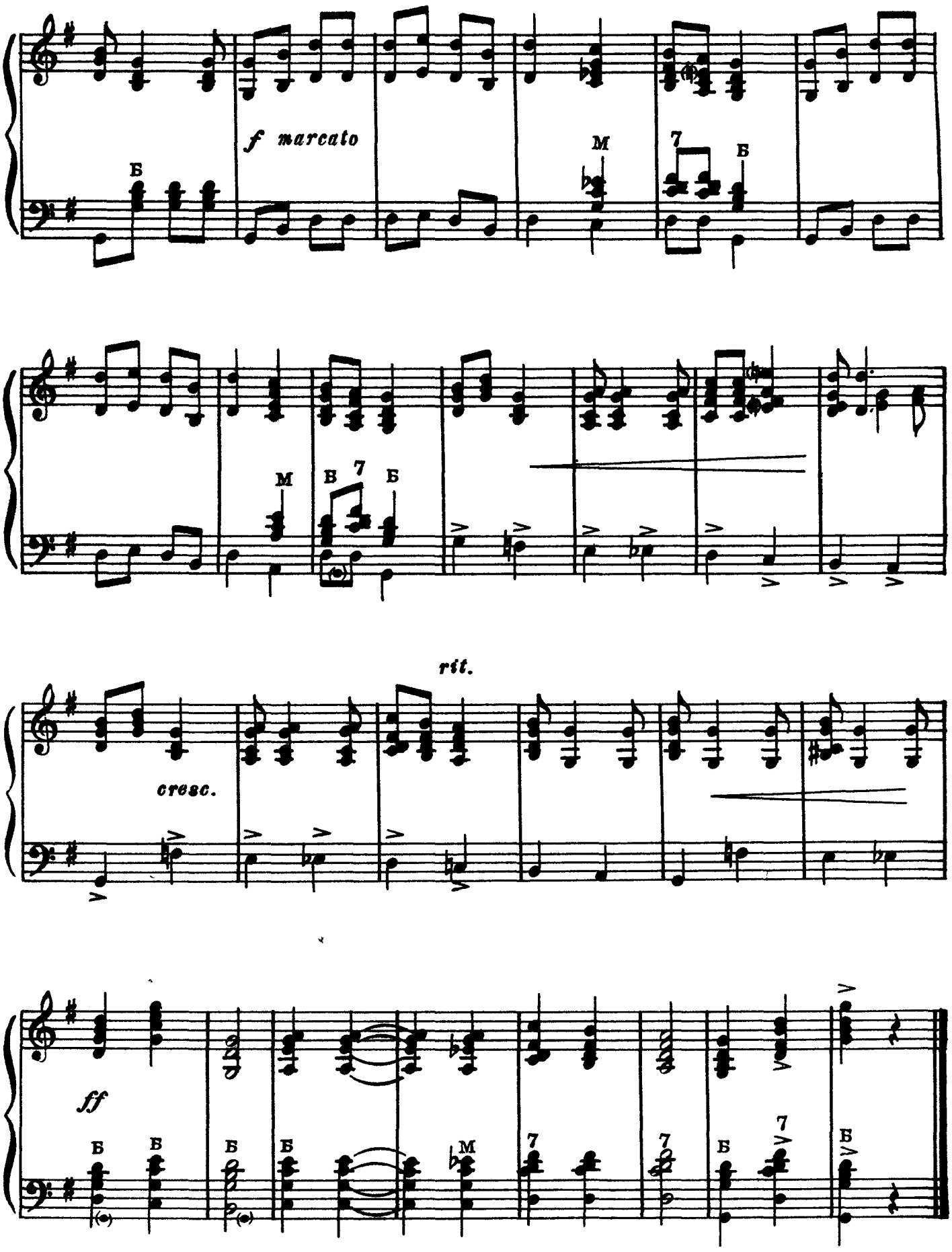
f marcato
Б
М
7
Б
М
В
7
Б
rit.
cresc.
ff
Б
Б
Б
Б
М
7
7
Б
7
Б

ПУТЬ В ГОРАХ

Болгарская народная песня

Умеренно

Обработка С. РАЗОРЁНОВА

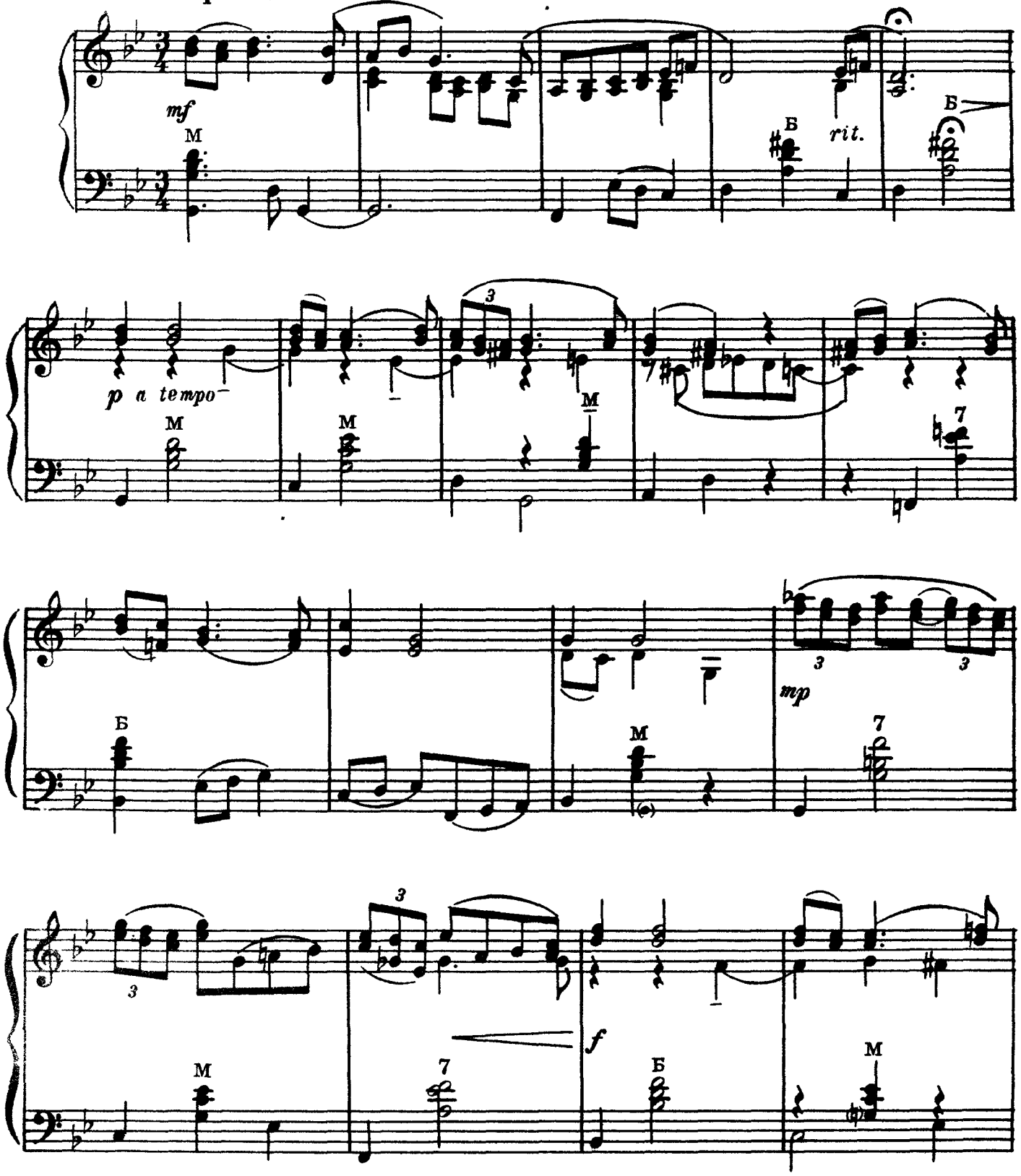

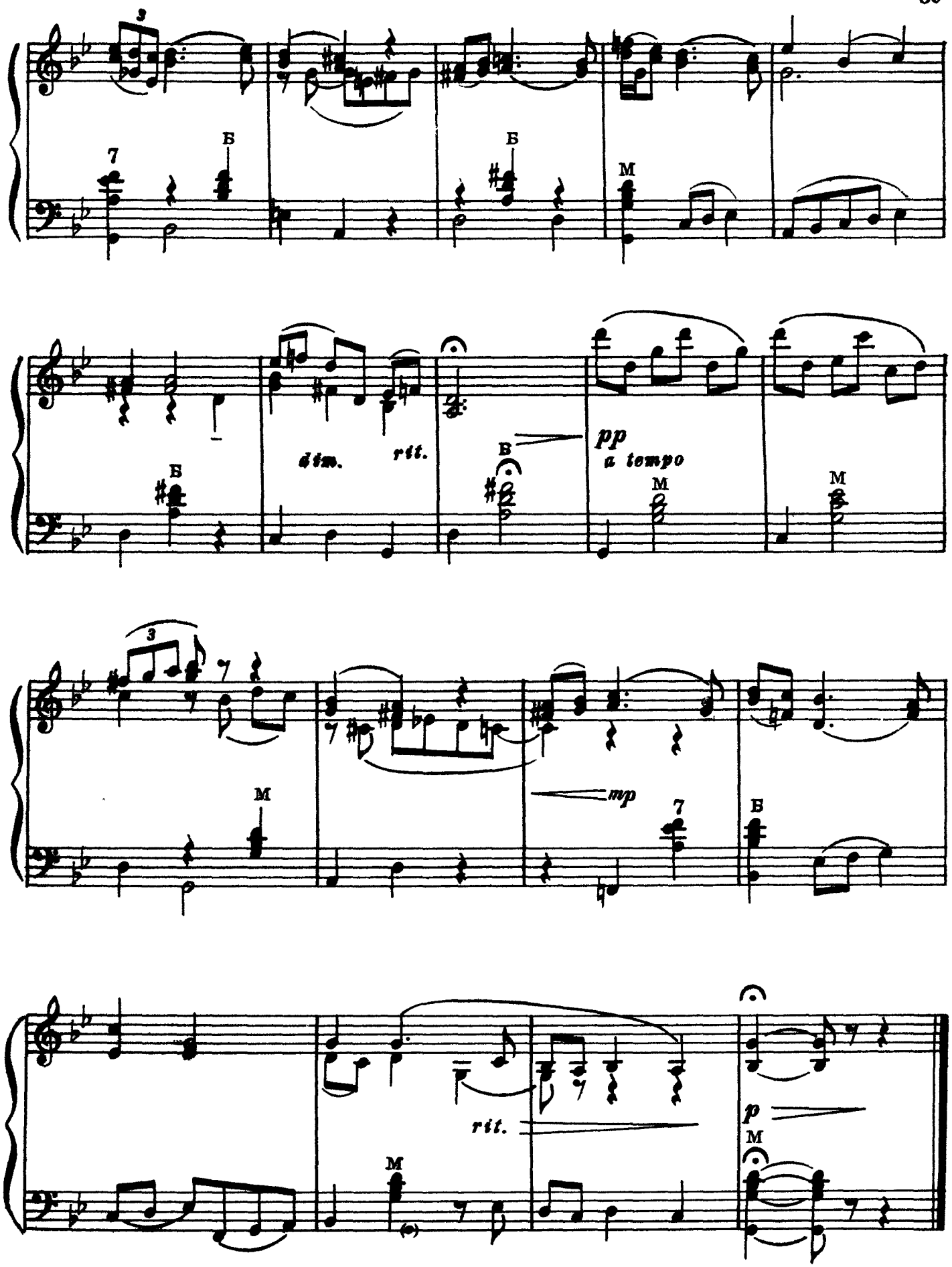
3
7
Б
Б
M
Б
dim.
rit.
Б
pp
a tempo
M
M
3
M
mp
7
Б
rit.
M
p
M

НОЧЬЮ ТЁМНОЙ

Албанская народная песня
периода второй мировой войны

Обработка С. БУЛАТОВА и В. ЖУРАВЛЕВА

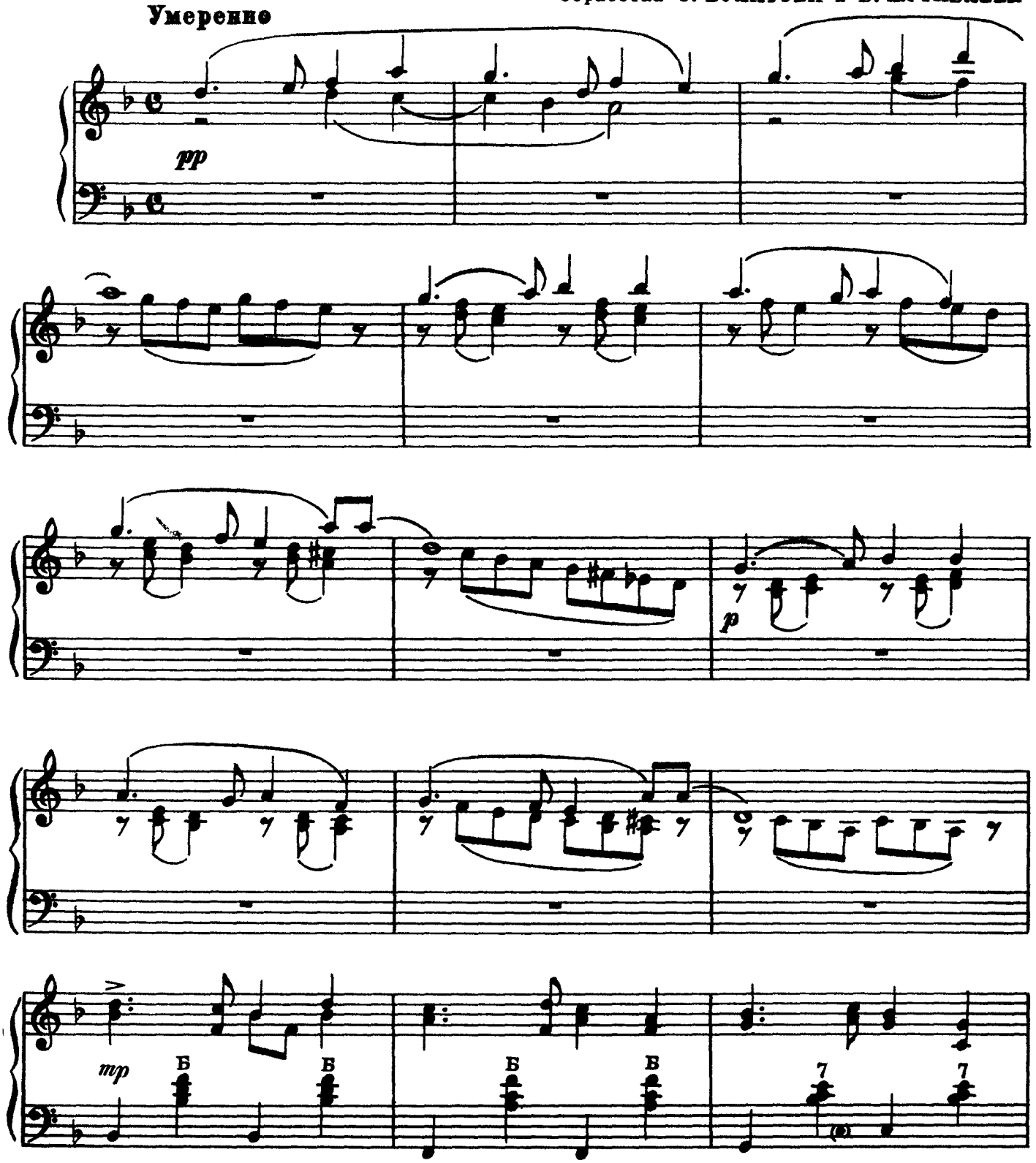

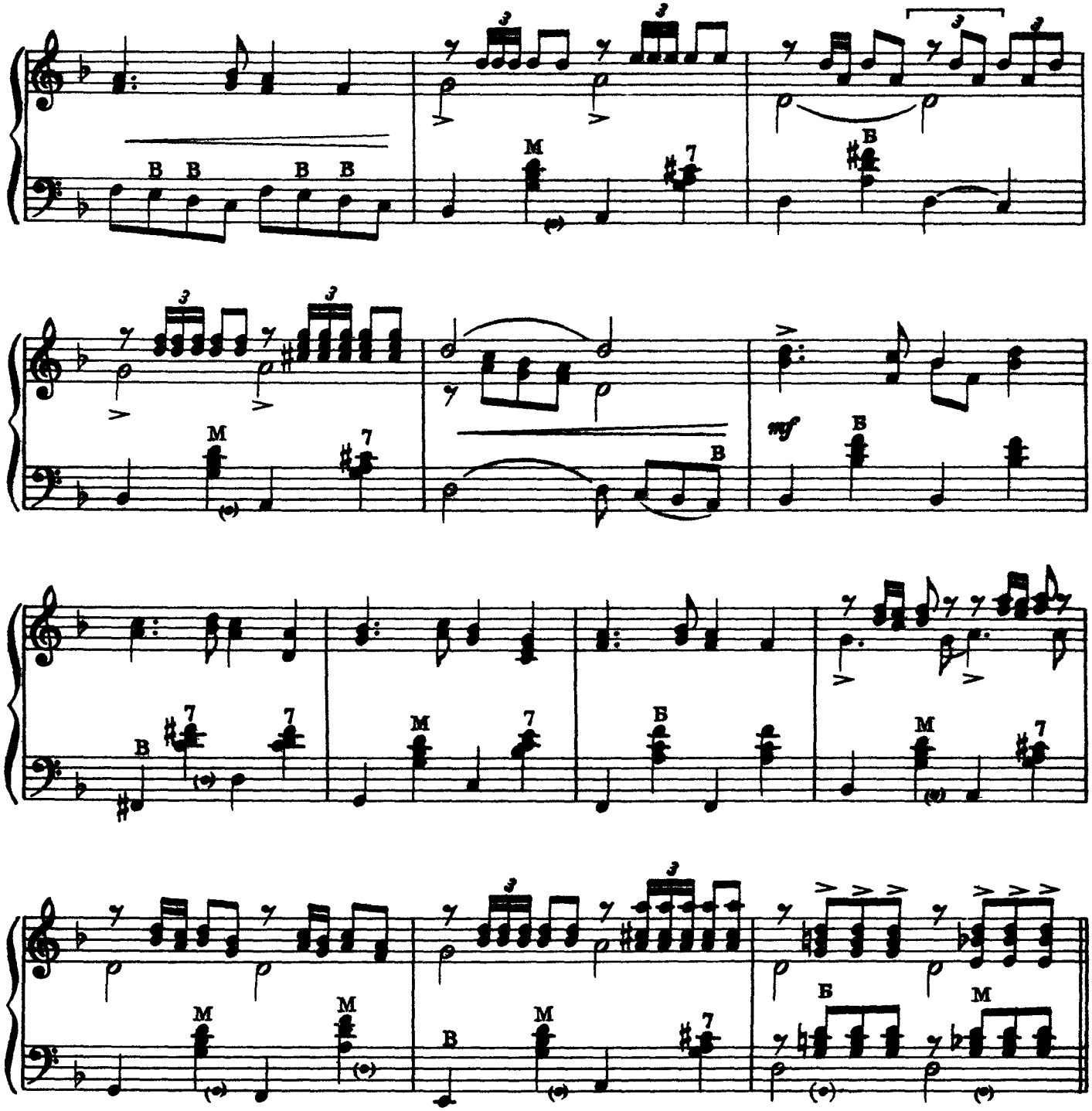

I вариация

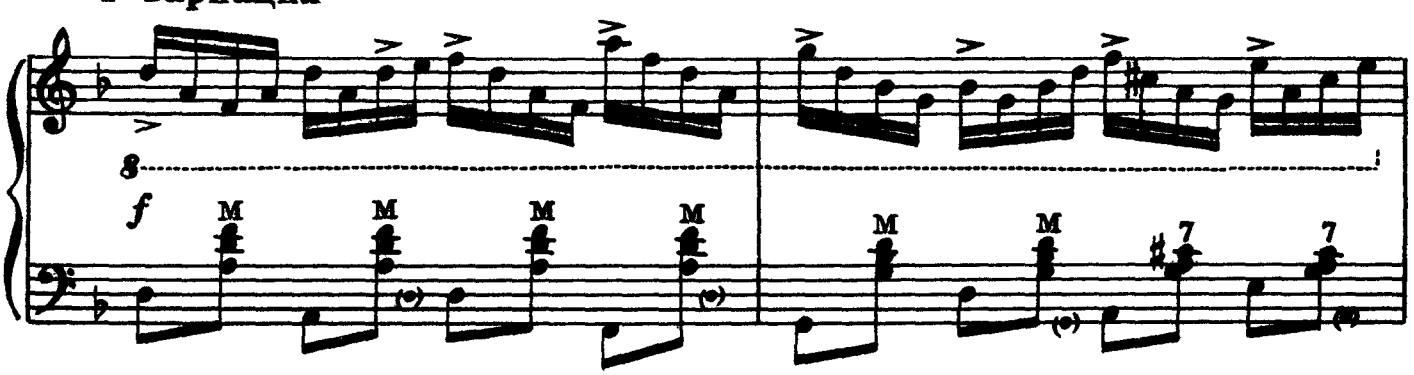

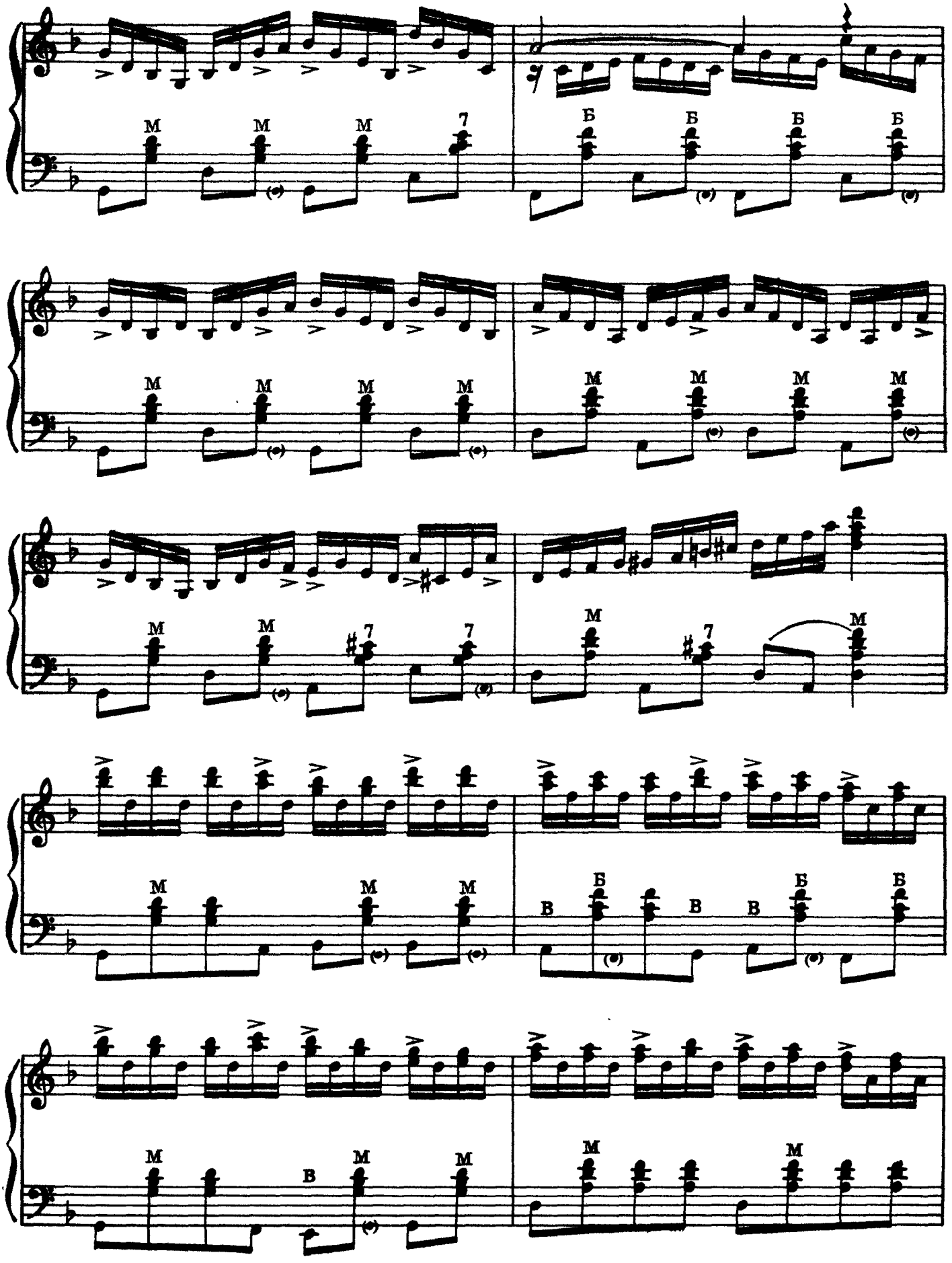
M M M 7
Б Б Б Б
M M M M
M M M M
M M 7 7
M 7 M
M M M
В Б В В Б Б
M M B M M
M M

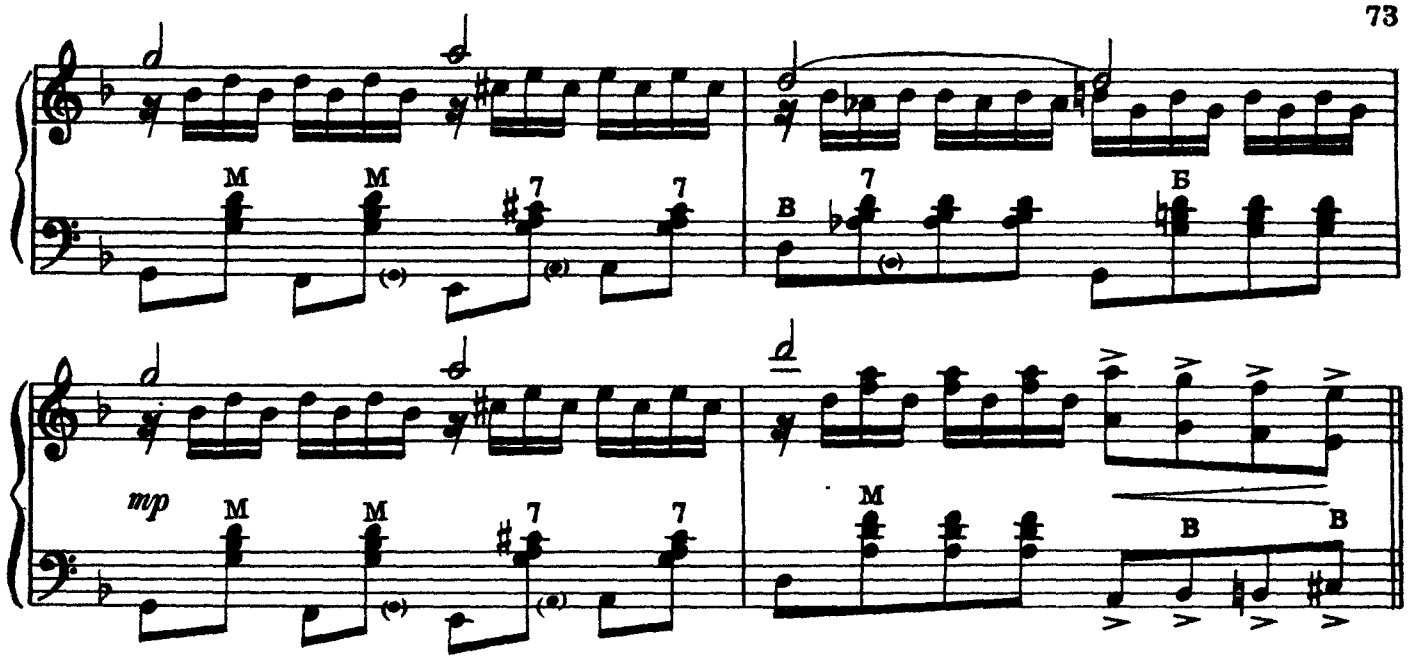

II вариация

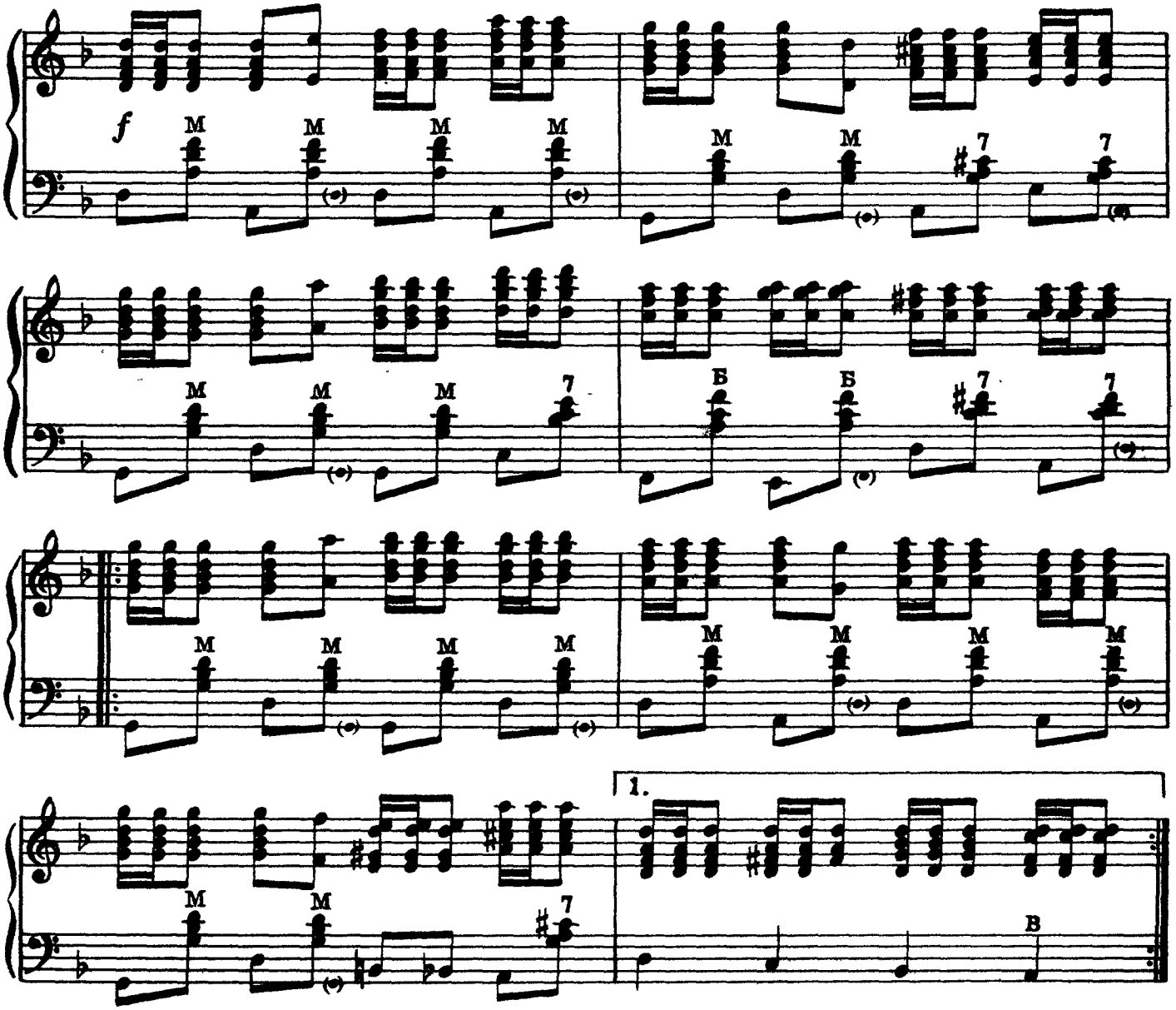

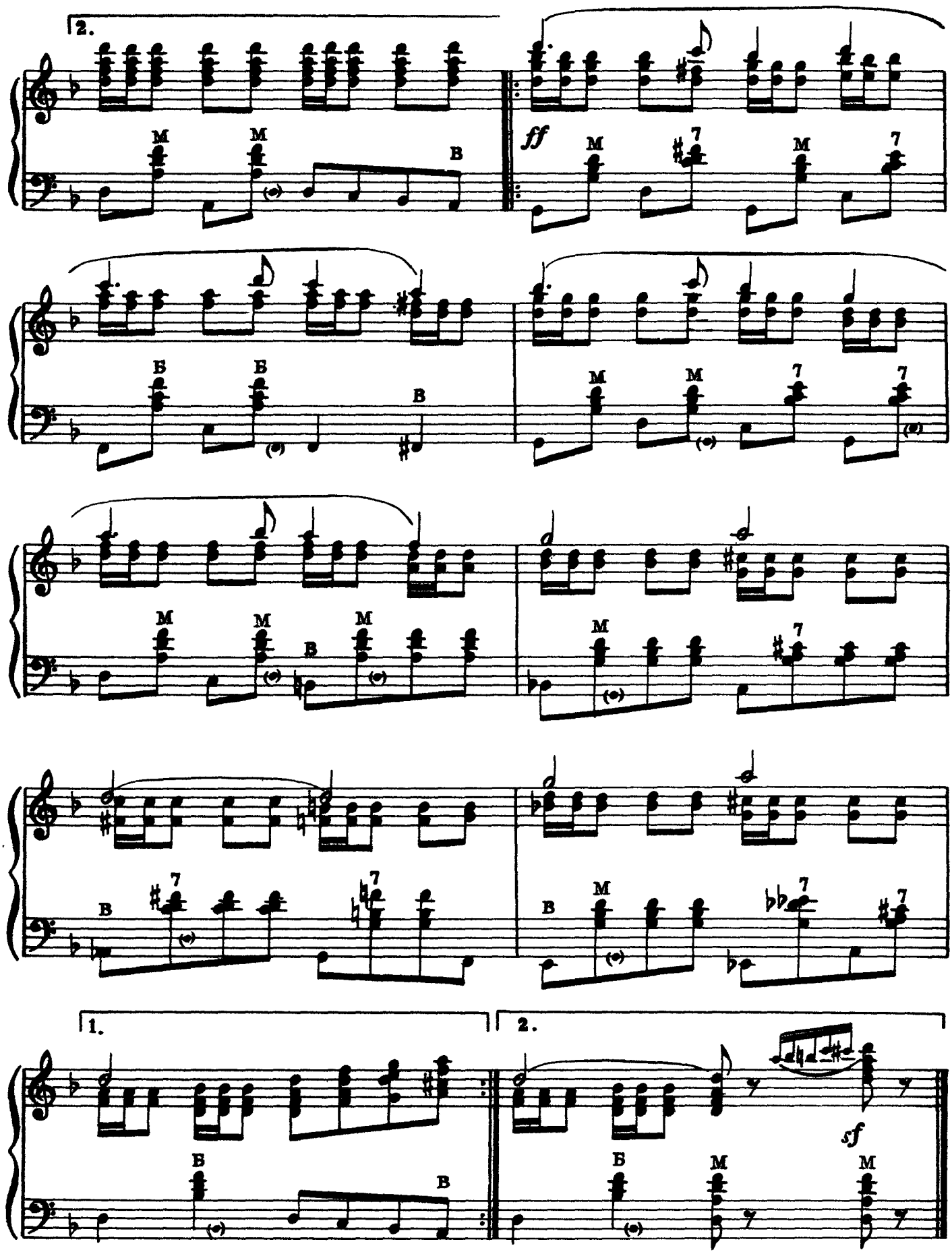
2.
ff
sf
1.
2.

ЗИМНЕЕ СОЛНЦЕ

Сербская народная песня

Медленно

Обработка Ю. ШИШАКОВА

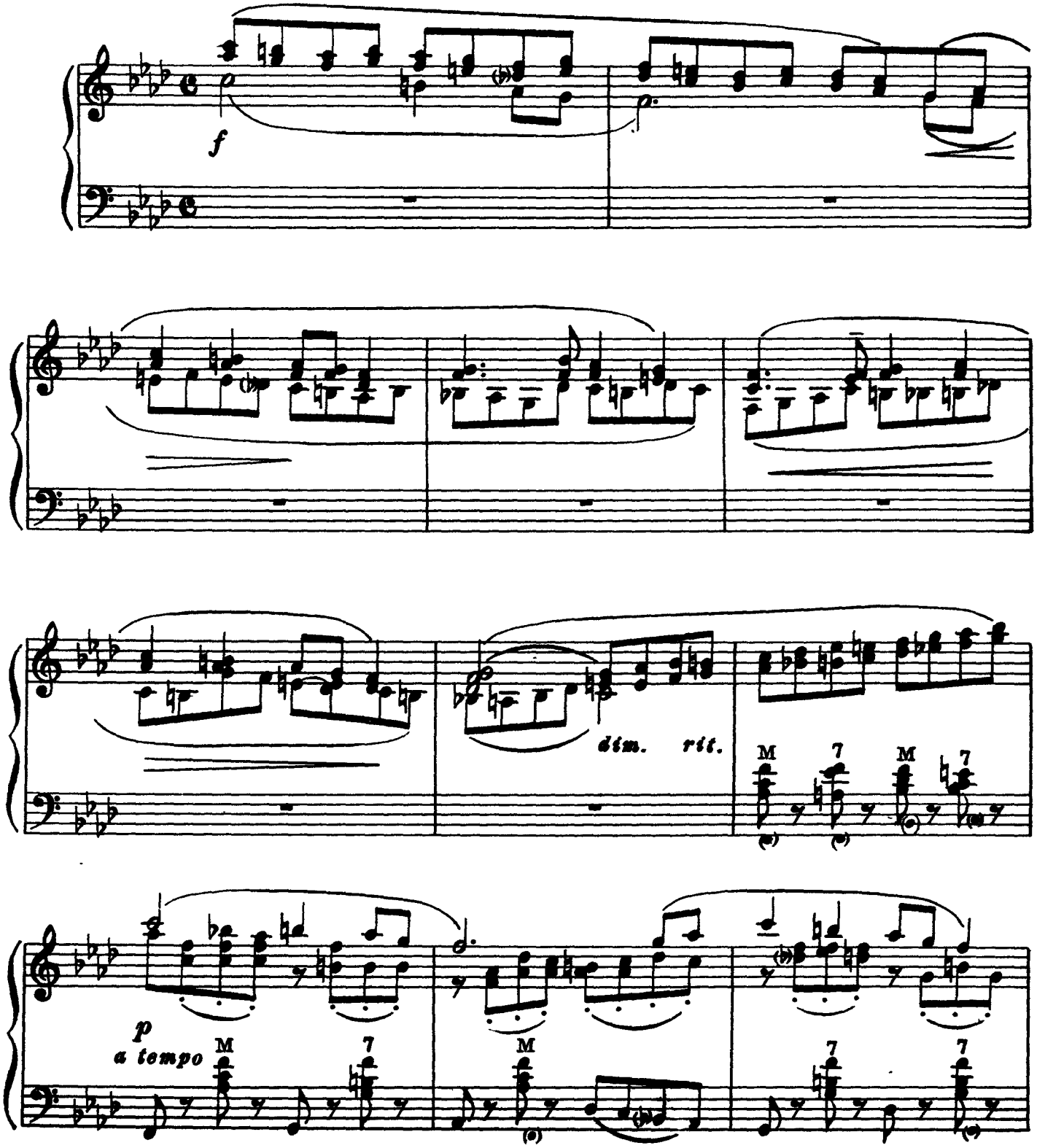

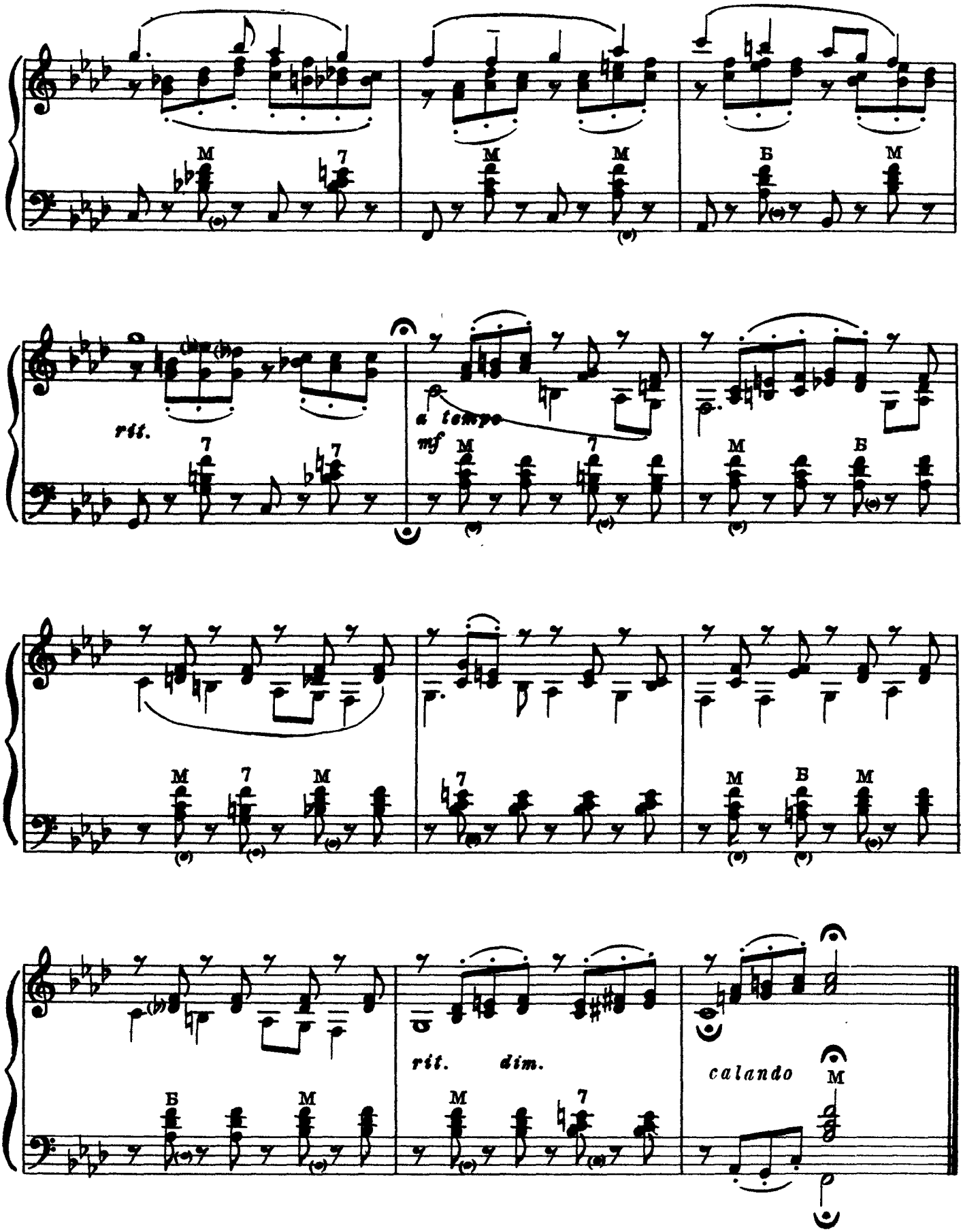
M
7
M
M
Б
M
rit.
a tempo
mf
M
7
M
Б
M
7
M
7
M
Б
M
Б
M
M
7
rit.
dim.
calando
M

КУКУШКА

Швейцарская народная песня

Обработка Н. ЧАЙКИНА

Быстро

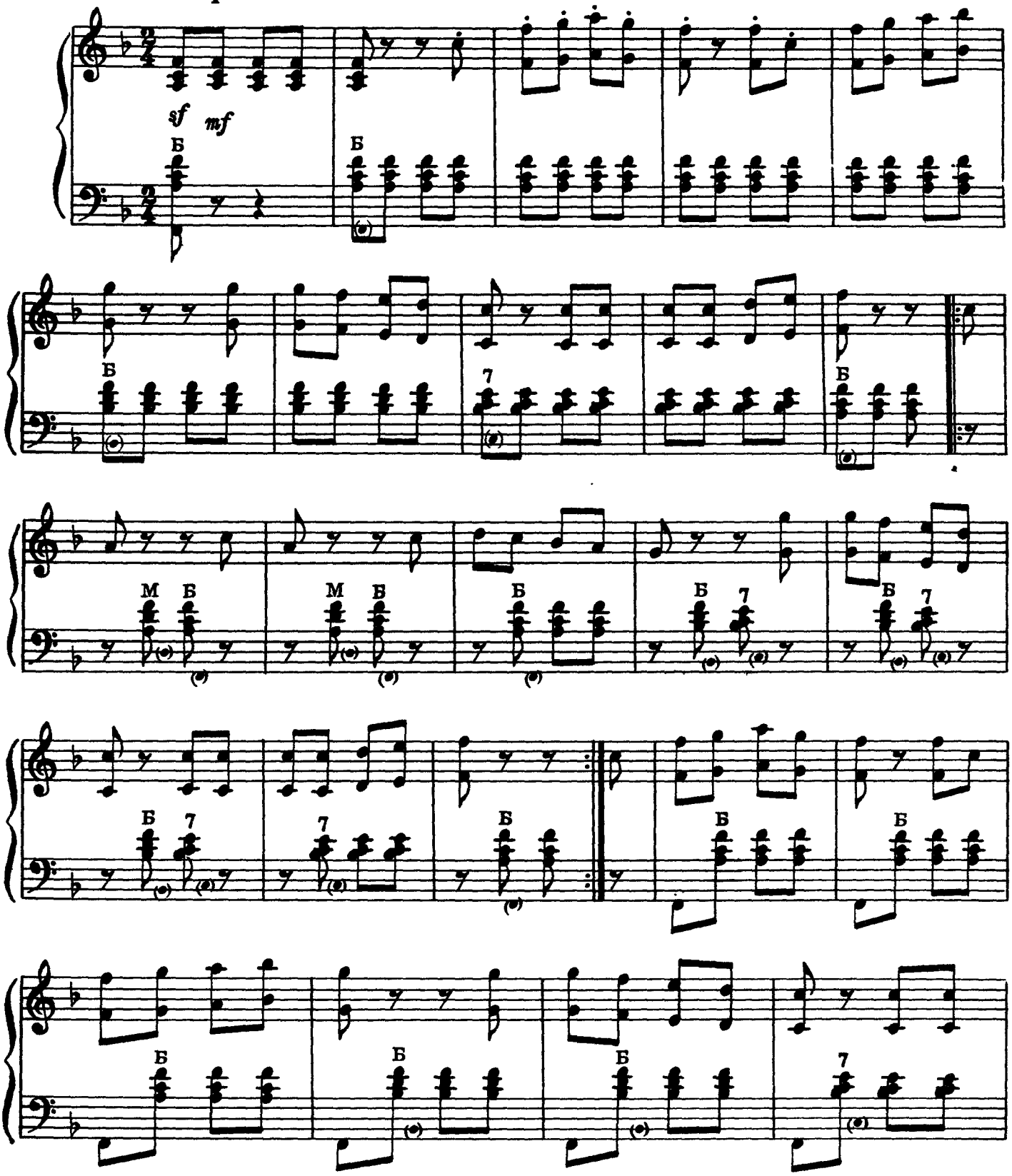

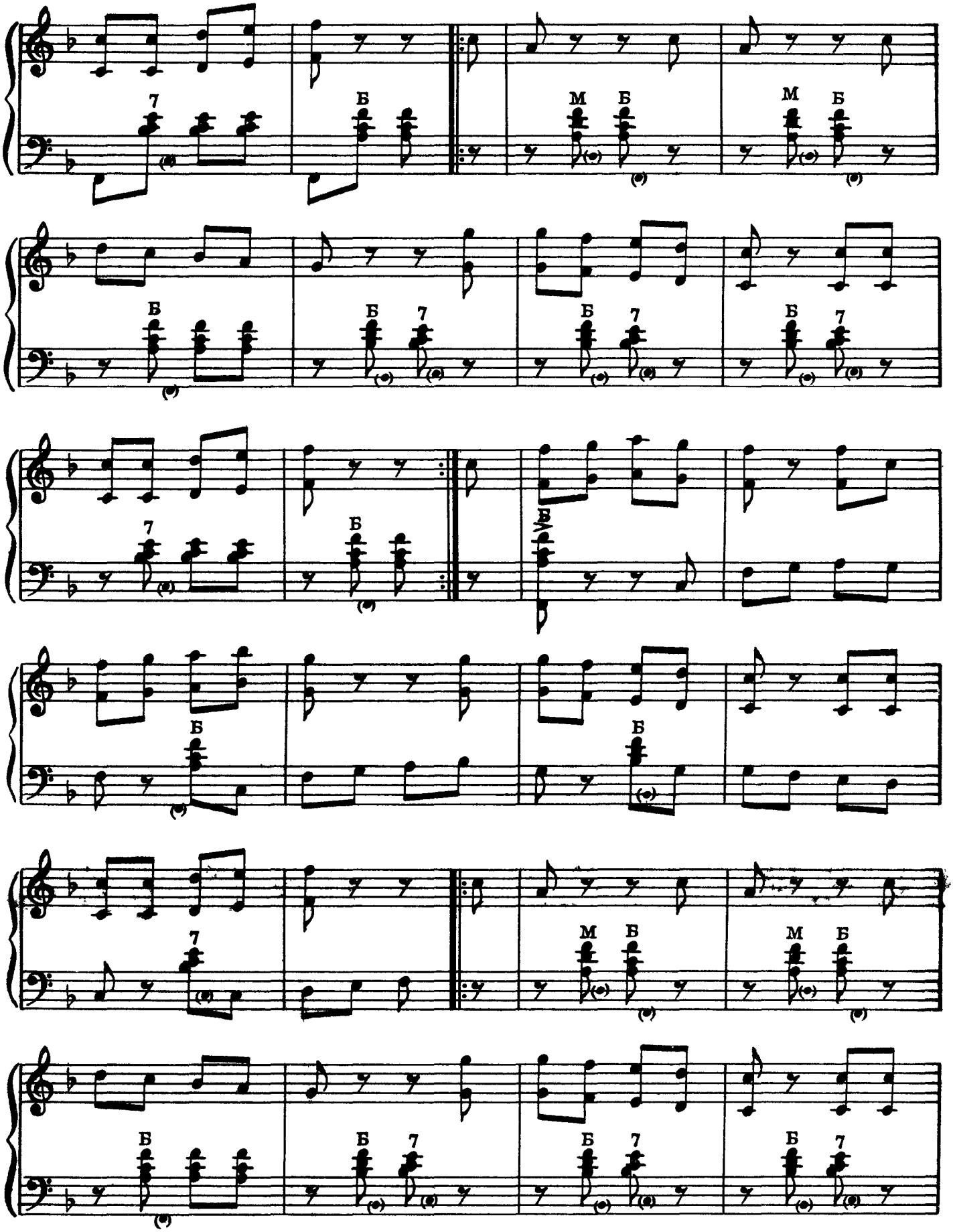
7
Б
М
Б
М
Б
Б
Б
7
Б
7
Б
7
7
Б
Б
Б
Б
7
М
Б
М
Б
Б
Б
7
Б
7
Б
7

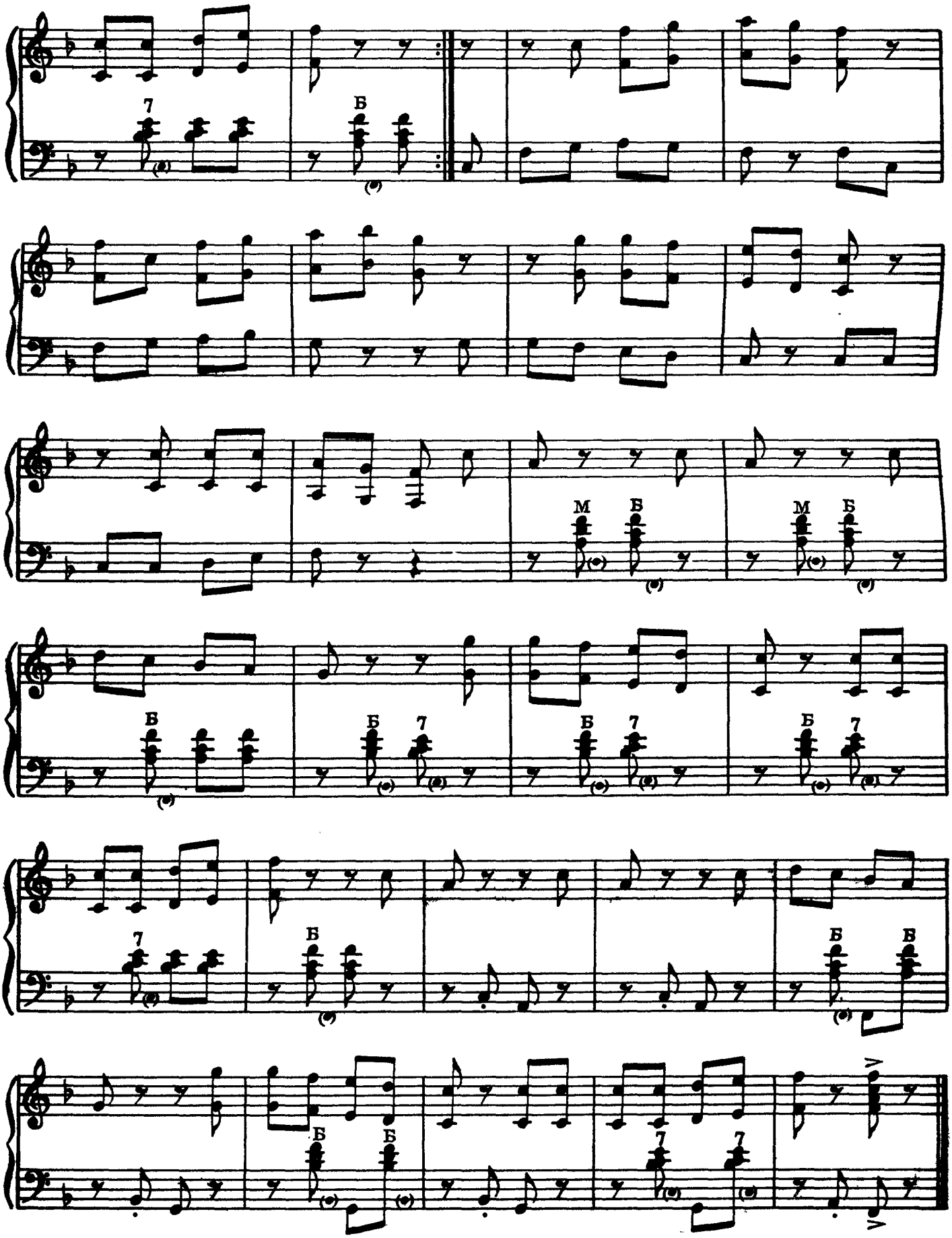
7
Б
Б
М
Б
М
Б
Б
Б
7
Б
7
Б
7
Б
7
7
Б
Б
Б
Б
Б
Б
7
7

НА СКЛОНАХ АЛЬМЫ

Австрийская народная песня

Подвижно, выразительно

Обработка А. МАРЬИНА

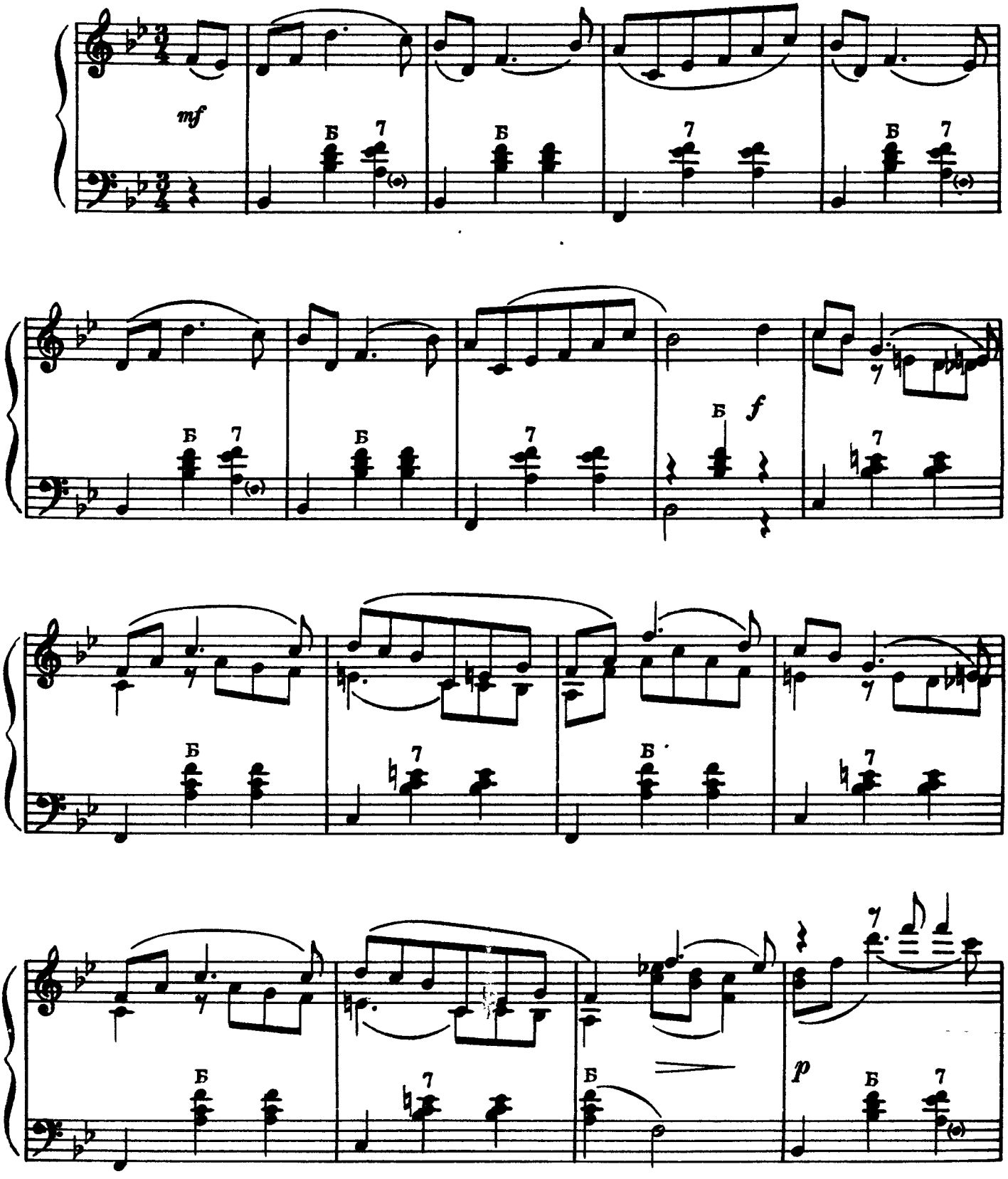

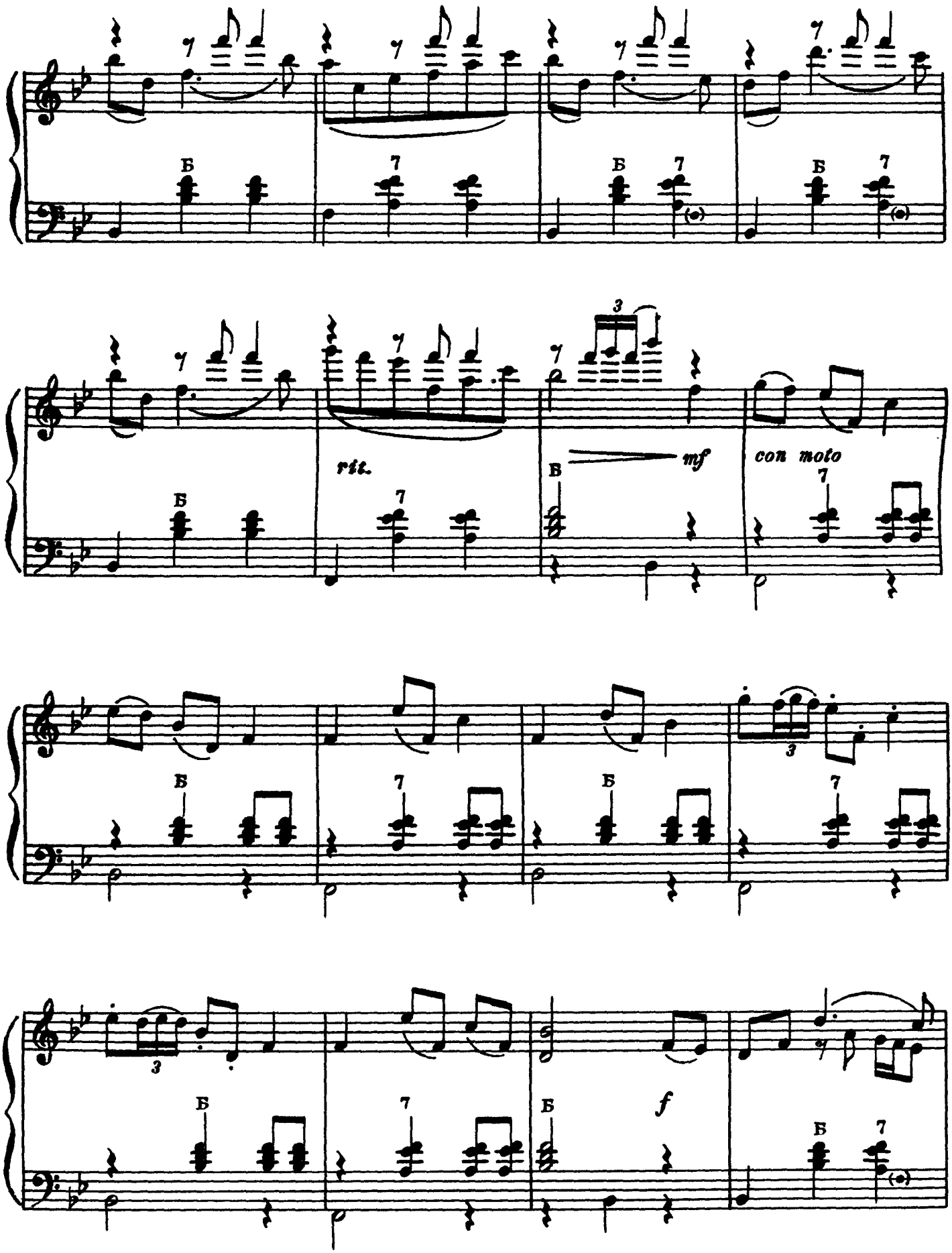
Б
7
3
rit.
mf
con moto
f

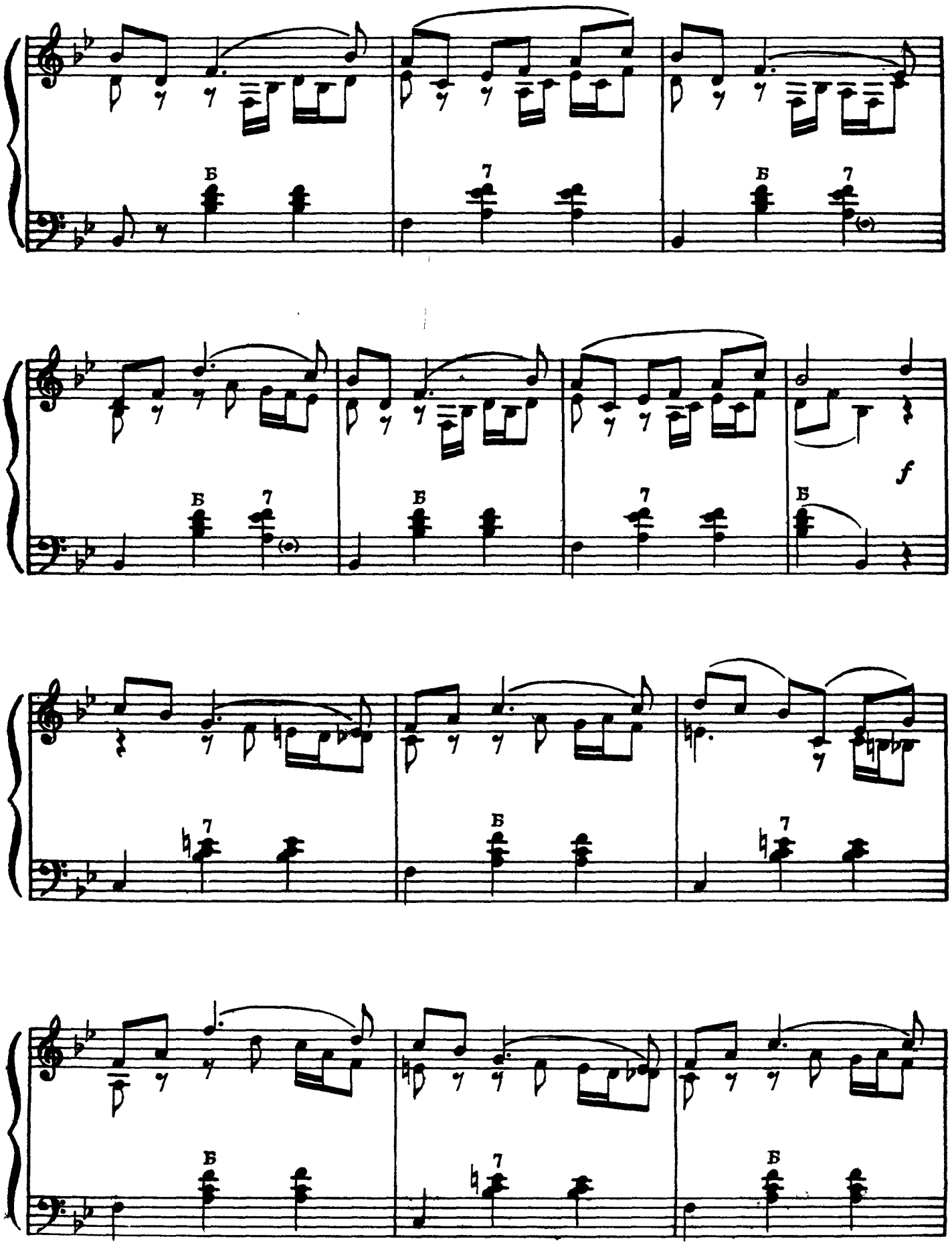
Б
7
Б
7
Б
7
Б
7
f
Б
7
Б
7
Б
7
Б
7
Б

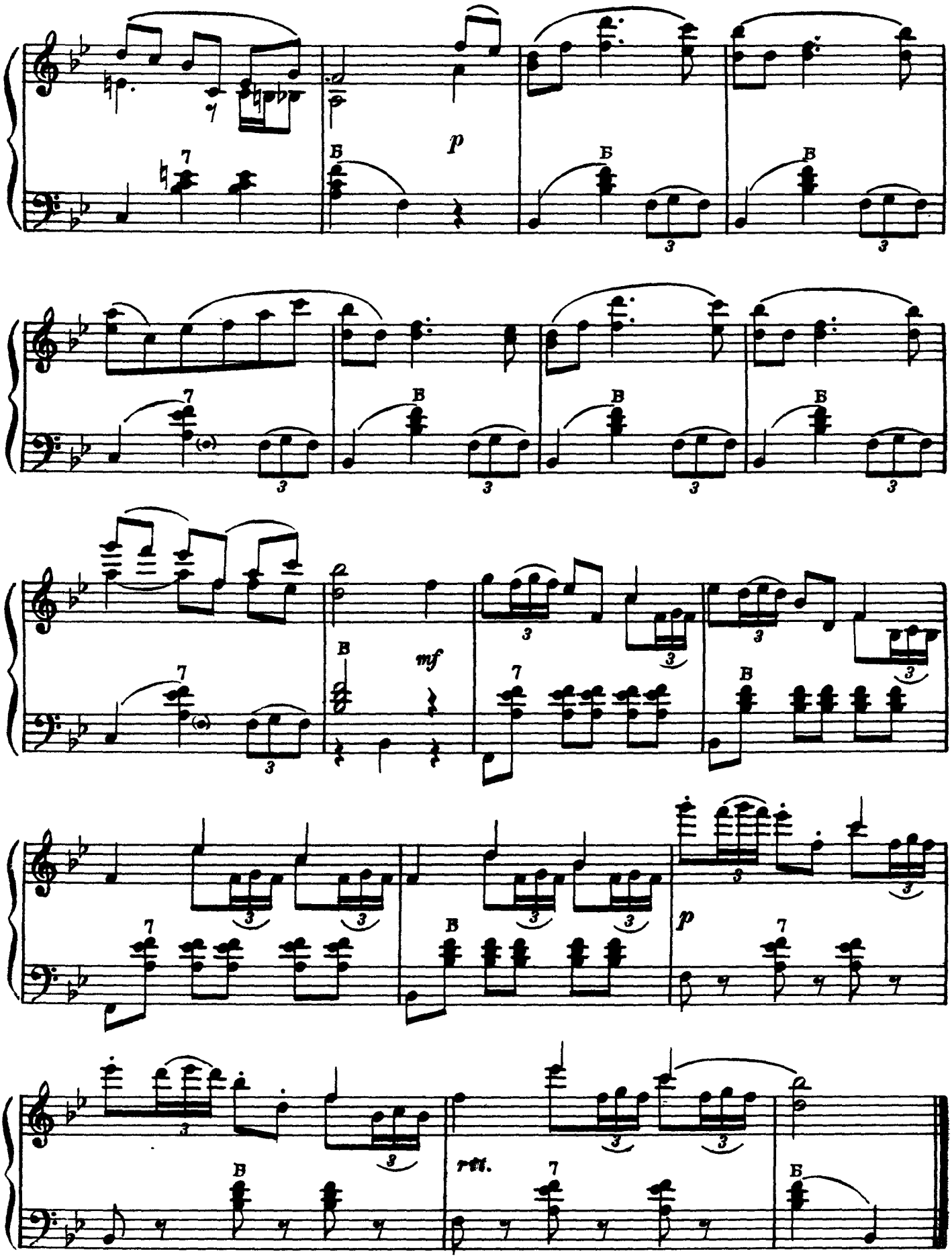
p
Б
mf
В
rit.

С ДАЛЬНЕГО РАНЧО

Аргентинская народная песня

Умеренно

Обработка Н. ИВАНОВА

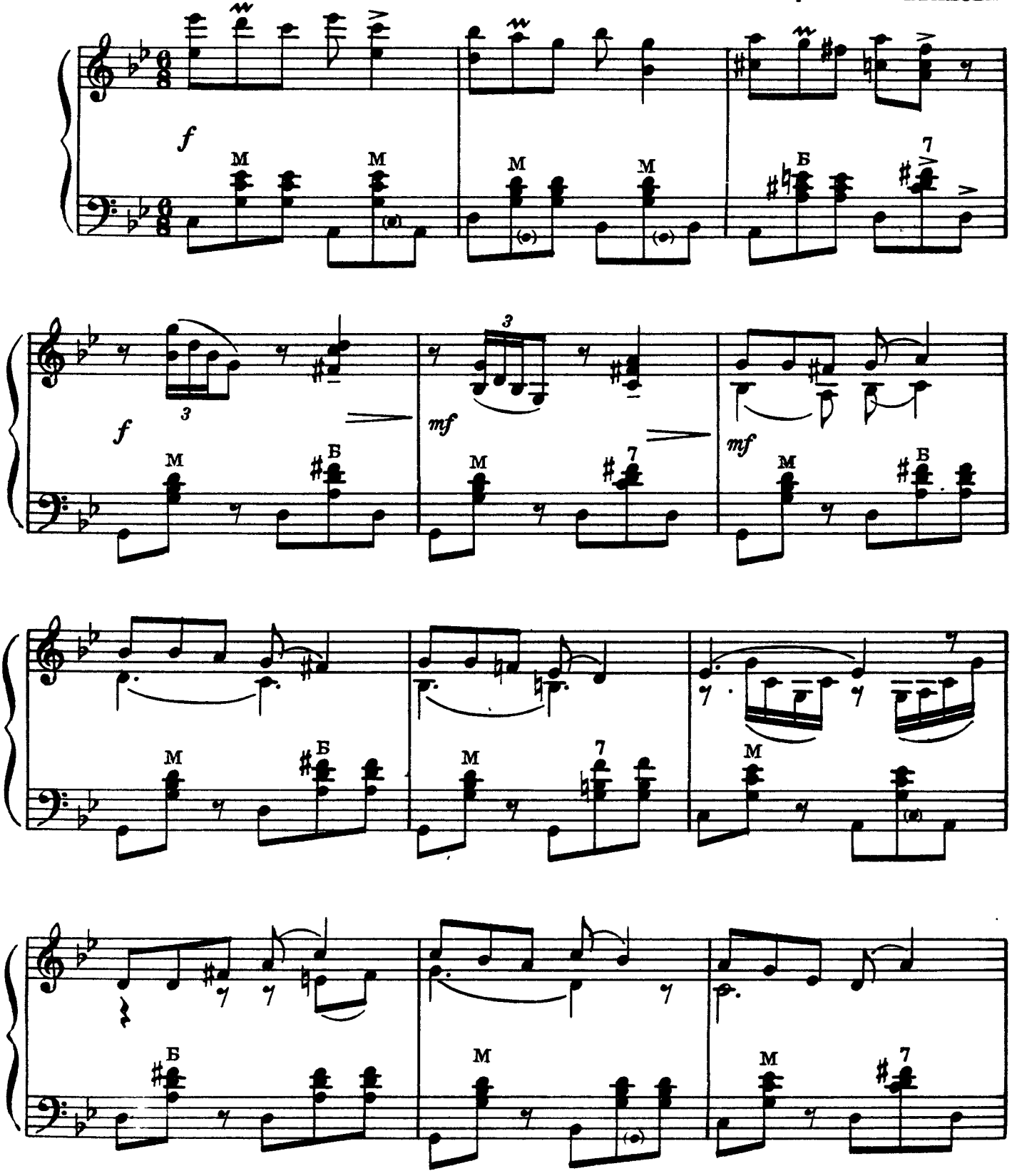

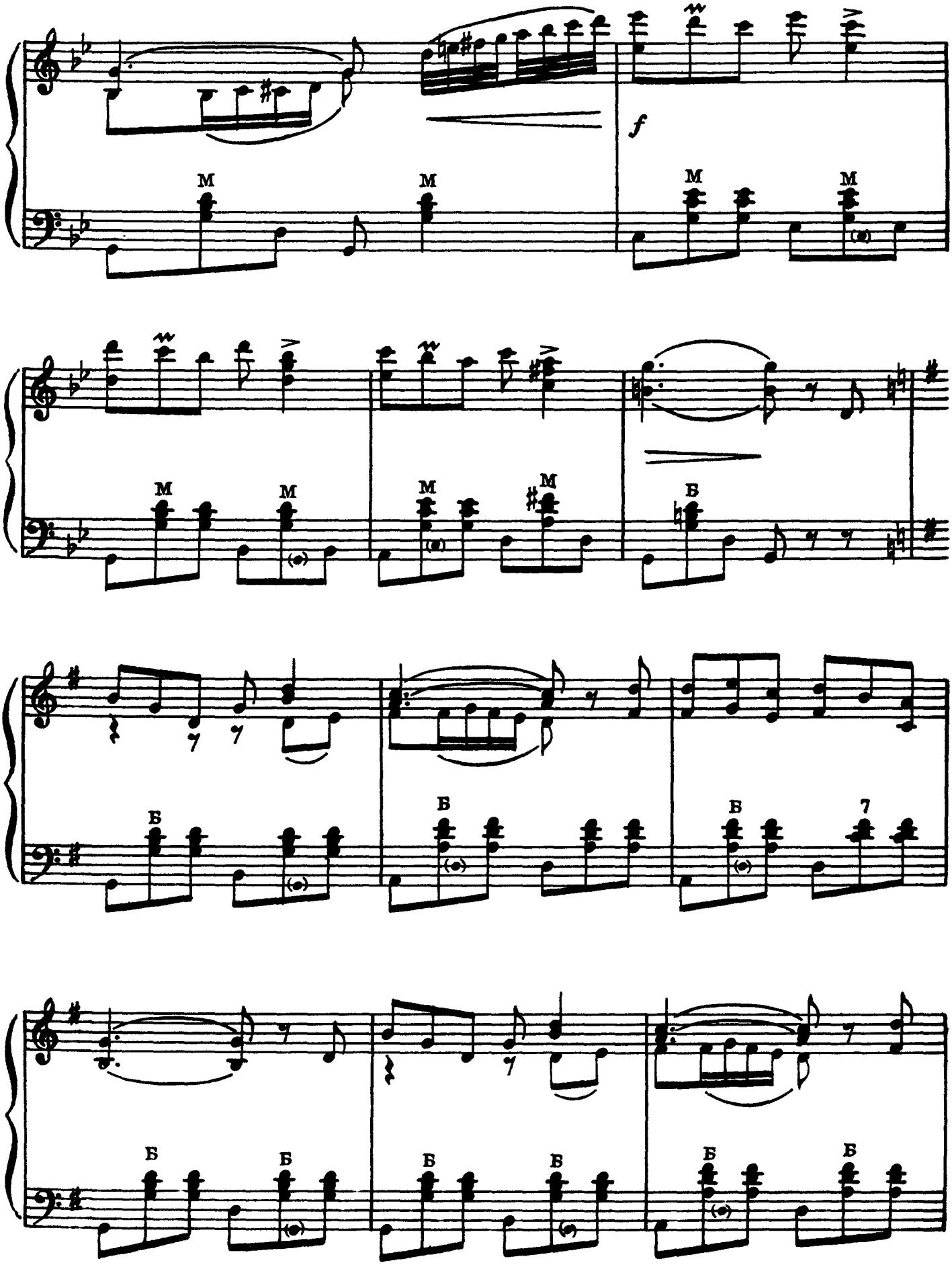
f
M
Б
7

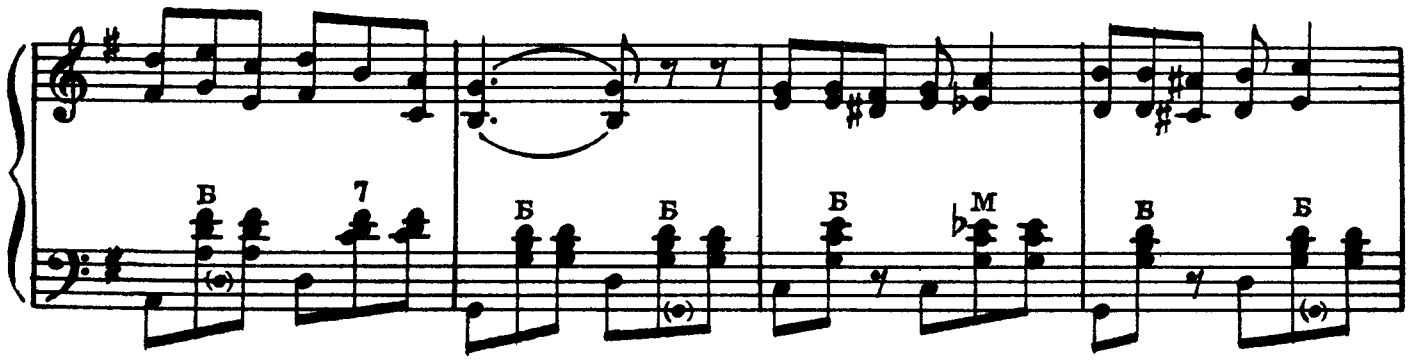

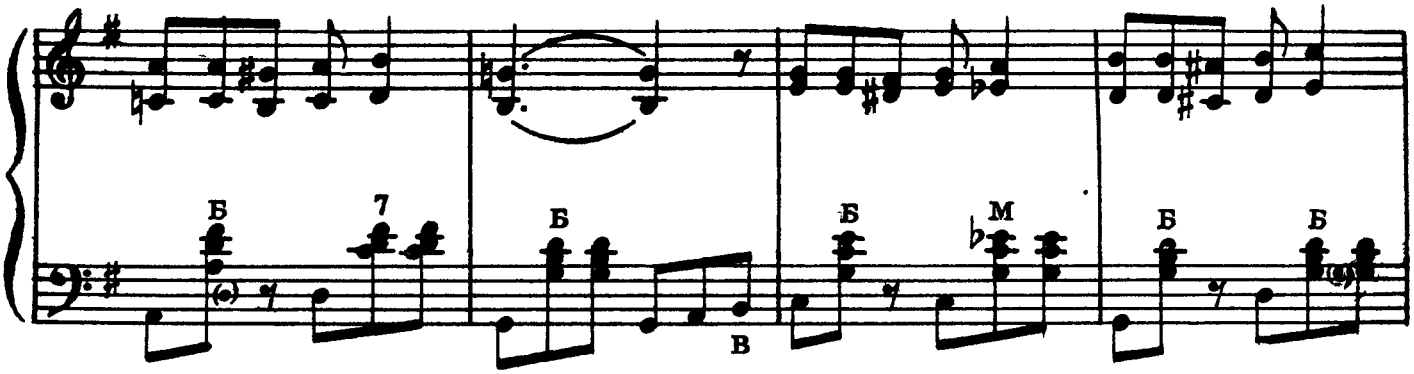

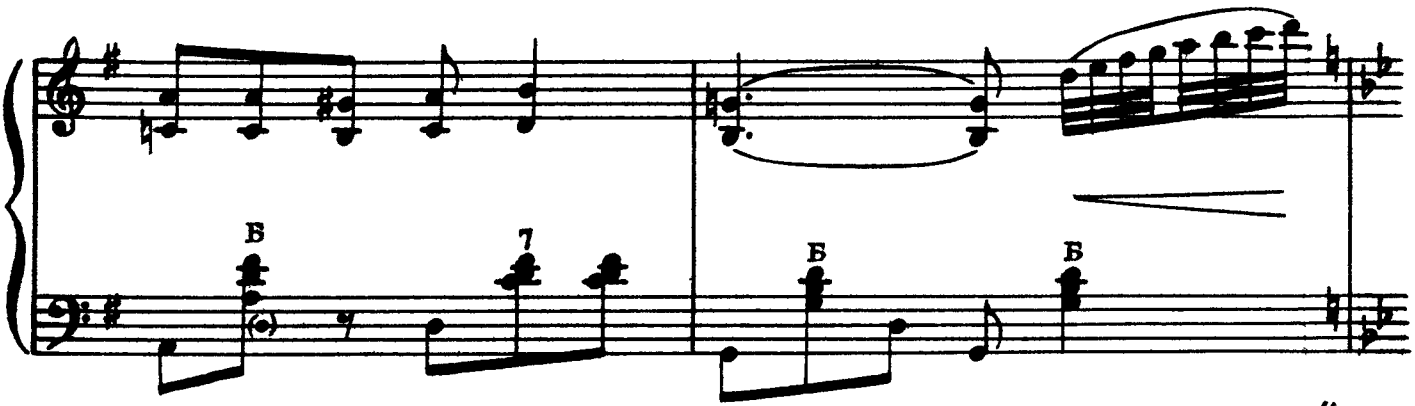

Повторить с начала и перейти на окончание "

Окончание

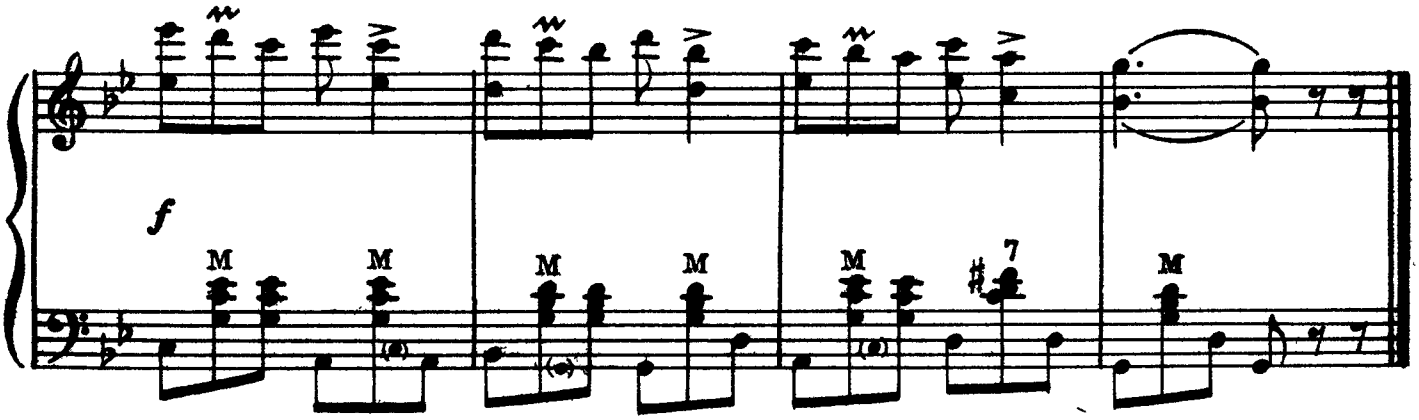

СКАМЕЕЧКА

Мексиканская народная песня

Быстро и легко

Обработка С. РАЗОРЁНОВА

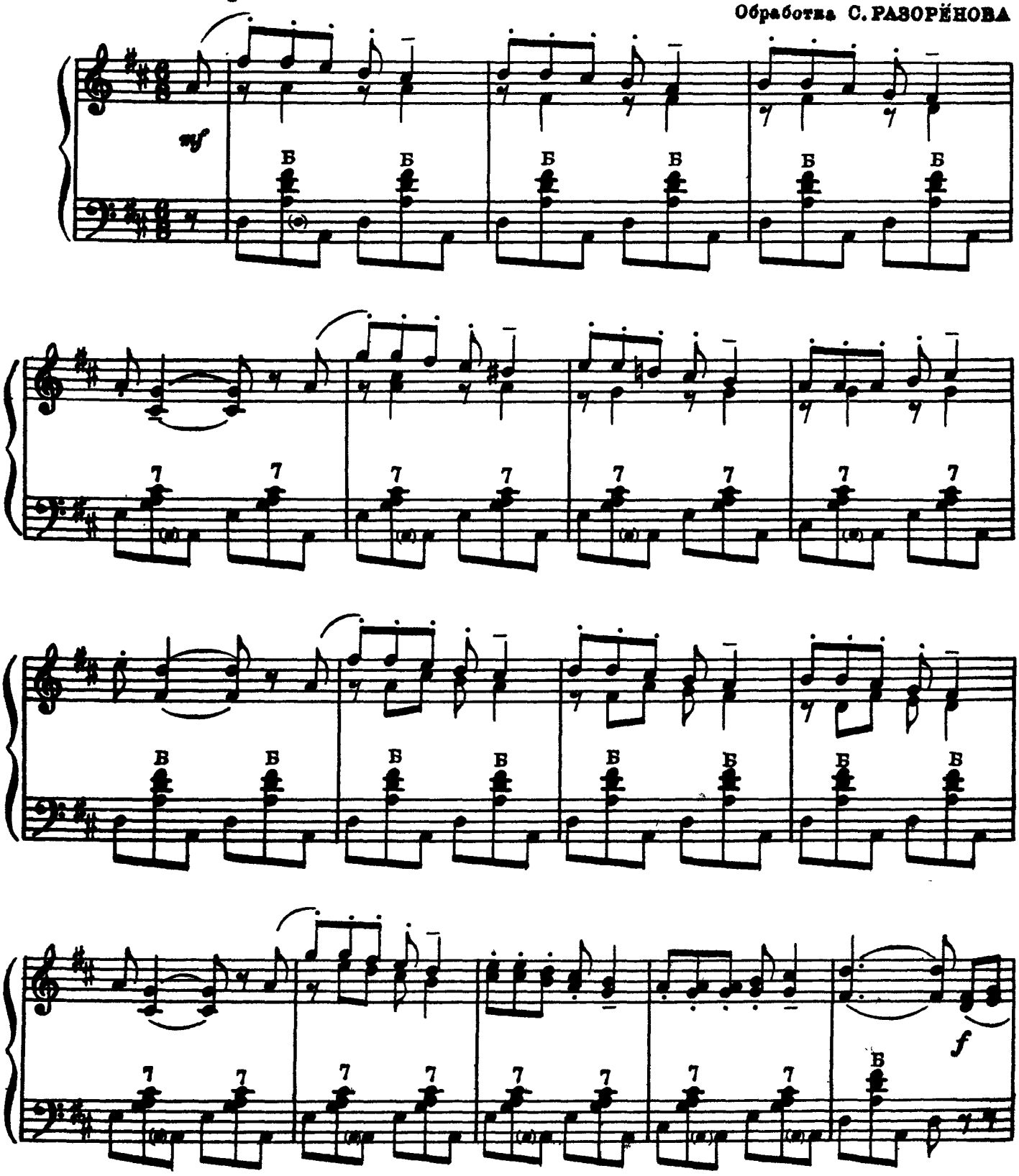

шире, выделяя мелодию

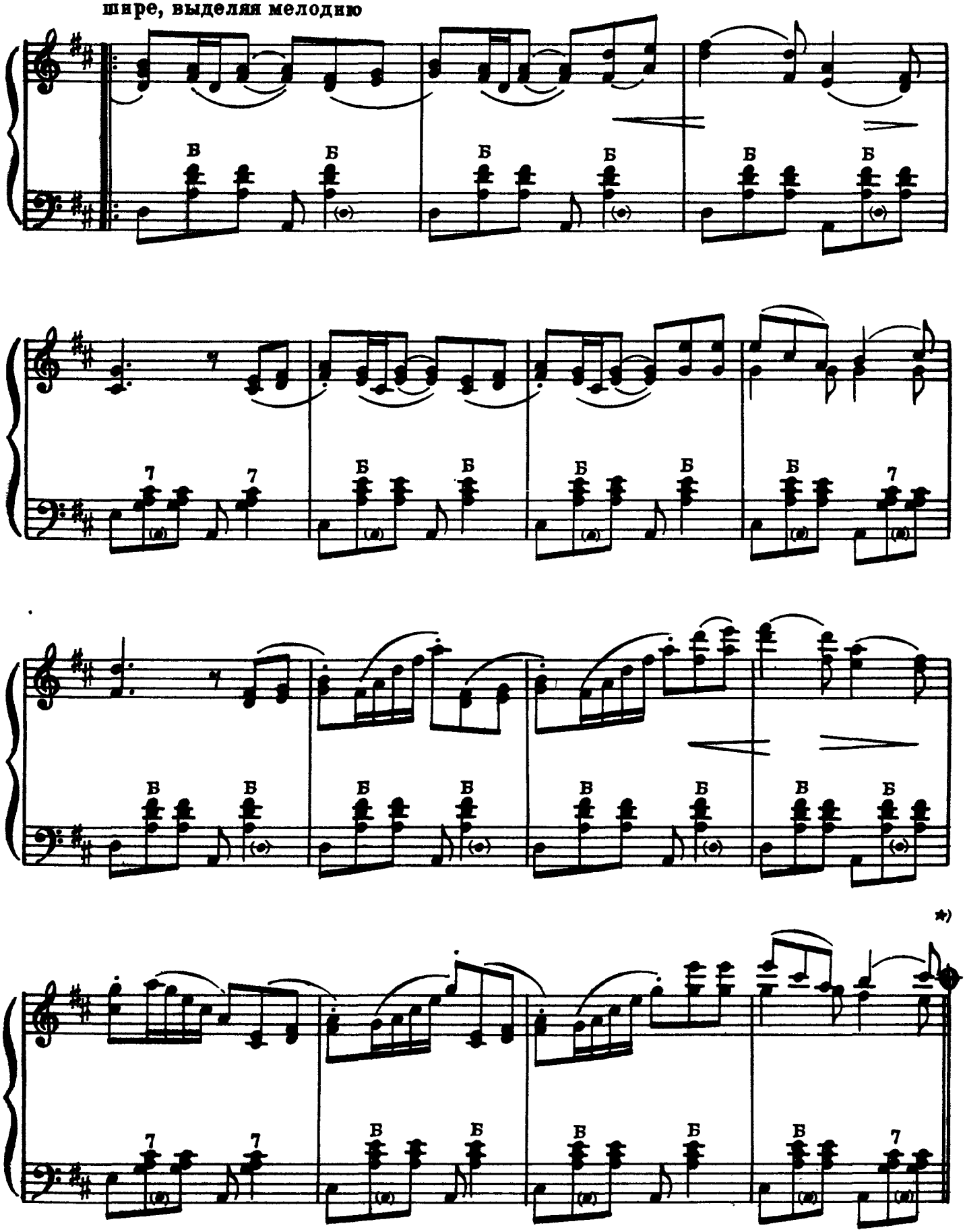

*) Для перехода на окончание

в первом темпе

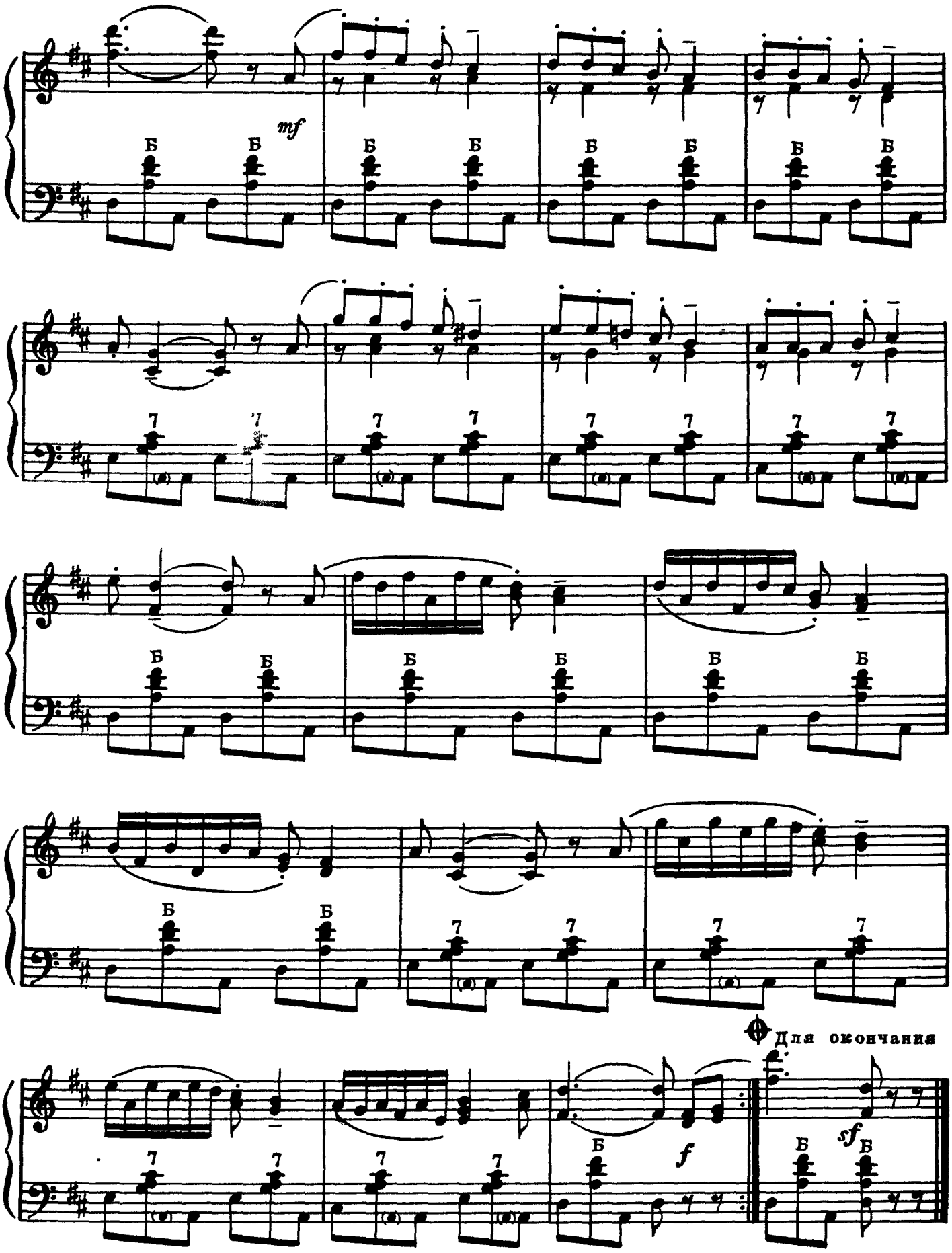

СОДЕРЖАНИЕ

I. ПЕСНИ НАРОДОВ СССР

1. *Ой, утушка луговая.* Русская народная песня 3
2. *Саратовские переборы.* Русский народный наигрыш . . . 8
3. *Ночка, моя ночка.* Русская народная песня 11
4. *Ты река ль моя, реченька.* Русская народная песня 13
5. *Во поле береза стояла.* Русская народная песня 14
6. *Что цвели-то, цвели.* Русская народная песня 18
7. *У меня ль во садочке.* Русская народная песня 20
8. *Не одна во поле дороженька.* Русская народная песня . . . 22
9. *Выходили красны девицы.* Русская народная песня 24
10. *Ой да ты, калинушка.* Русская народная песня 27
11. *В Харькове дождь идет.* Украинская народная песня . . . 29
12. *Ехал казак на войну.* Украинская народная песня 33
13. *Калина-малина.* Белорусская народная песня 39
14. *Пряди, Лиза.* Эстонская народная песня. 40
15. *Тушинок.* Грузинская народная песня 42

II. ПЕСНИ ЗАРУБЕЖНЫХ СТРАН

16. *Песня рабочих и крестьян.* Китайская народная песня . . . 45
17. *Лирическая песня Пенджаба.* Индийская народная песня . 47
18. *Кукушечка.* Польская народная песня 50
19. *Старинный танец.* Финская народная песня 55
20. *Я ходил к вам.* Чешская народная песня 58
21. *В старом саду.* Чешская народная песня 63
22. *Улыбнись, Терике.* Современная венгерская народная песня 65
23. *Путь в горах.* Болгарская народная песня 68
24. *Ночью темной.* Албанская народная песня 70
25. *Зимнее солнце.* Сербская народная песня 75
26. *Кукушка.* Швейцарская народная песня 77
27. *На склонах Альмы.* Австрийская народная песня 80
28. *С дальнего ранчо.* Аргентинская народная песня 84
29. *Скамеечка.* Мексиканская народная песня 87

СОСТАВИТЕЛЬ ОНЕГИН
НАРОДНЫЕ ПЕСНИ ДЛЯ БАЯНА
Изд. № 344 (1956)

Редактор *С. Булатов*
Техн. редактор *М. Кормеева*
Корректор *Э. Белкин*
Художник *И. Бритвенко*

Подп. к печ. 8/V 1957 г. Печ. л. 11,5.
Уч.-изд. л. 11,5. Тираж 20 000 экз. Бумага
60×92¼. Бум. л. 5,75. Заказ 101.

17-я типография нотной печати
Главполиграфпрома. Москва, Щипок, 18.

Цена 11 р 50 к.